



Nombre del Alumno: María Elena Hernández Ballona

*Nombre del tema: Conceptos de psicología evolutiva, corriente psicológica y aporte
ala psicología evolutiva*

Parcial: I

Nombre de la Materia: Niñez

Nombre del profesor: Antonio Galera Pérez

Nombre de la Licenciatura: psicología

Cuatrimestre: 4to

Pichucalco, Chiapas 18 de septiembre del 2021

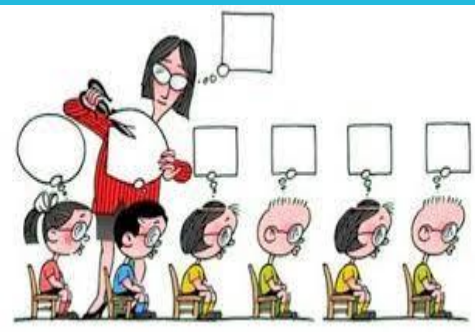

un **sujeto** supuestamente preexistente a la relación **educativa**, estudiado por la psicología evolutiva y, en general, por las ciencias de la **educación**.



Los niños y las niñas de la edad media eran vistos como seres pecadores eran considerado como un adulto pequeño,



El niño, antes de la modernidad, era considerado como un adulto pequeño, se educaba para ser adulto, para ayudar a conservar el grupo social.



La educación durante la Edad Media estaba vinculada a la iglesia católica. los niños que pertenecían a la realeza recibían educación sobre el protocolo de la corte, aprendían a leer y a escribir,



Emergencia del niño



Después del siglo XVIII: contemplar el mundo de una manera diferente. Deja de ser un adulto pequeño



Fines siglo XIX e inicios del siglo XX:
Niño como sujeto de estudio y atención.
Paralelamente emerge la idea de niño como posesión económica ,como bien.

Concepto de psicología evolutiva corriente psicológica y aporte de la psicología evolutiva



Se ha definido la disciplina como aquella parte de la psicología que se ocupa de los cambios que experimentan las personas a lo largo de la vida.



Historia, conceptos claves y metodología, métodos experimental, clínico y crítico.



Método experimental: En el caso específico de la psicología, es posible describir y explicar dichas variables en relación con el comportamiento y los procesos psicológicos.



Método clínico: conjunto de técnicas que tienen en común producir informaciones concretas sobre una persona o la situación que plantea un problema y/o revela la existencia de un sufrimiento.



Método crítico: Va a ser utilizado para explorar aspectos de la vida intelectual de los niños que conciernen al desarrollo de su imagen mental, de su memoria, de su lenguaje, así como, por otro lado, al desarrollo de su percepción.

Concepto de psicología evolutiva corriente psicológica y aporte de la psicología evolutiva

