



Super nota

Nombre del Alumno:

Shiomara Brigitte Reséndez De la Cruz

Nombre del tema:

Relación de la psicología con otras ciencias y Teorías y modelos psicológicos

Parcial: 2

Nombre de la Materia:

Introducción a la psicología

Nombre de la Materia:

Introducción a la psicología

Nombre del profesor: Monica Lisseth Quevedo Perez

Nombre de la Licenciatura: Psicología

Cuatrimestre: 1

Fecha de entrega: 20 de noviembre del 2021

Relación de la psicología con otras ciencias

Psicología fisiológica

Estudia las bases fisiológicas de la conducta y los procesos mentales



- Trabajan con seres humanos y con animales.
- Utilizan datos de la biología, la química, la etología

líneas de investigación

1. A través del estudio de los procesos nerviosos que intervienen en la transformación de los estímulos físico-sensoriales

2. Mediante análisis de las influencias que las modificaciones biológicas producen en determinadas manifestaciones psicológicas.



Psicología Clínica

Se encarga del diagnóstico Aborda enfermedades mentales, problemas conductuales - inadaptación social, drogodependencias, y trastornos mentales



Métodos terapéuticos programas de entrenamiento refuerzo conductual afectivo técnicas verbales uso de tests

Métodos terapéuticos

1. programas de entrenamiento
2. refuerzo conductual
3. afectivo
4. técnicas verbales
5. uso de tests

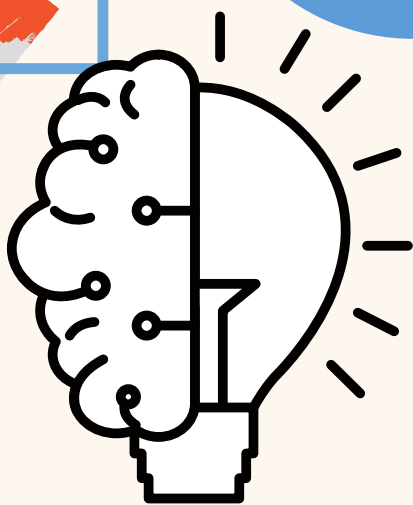
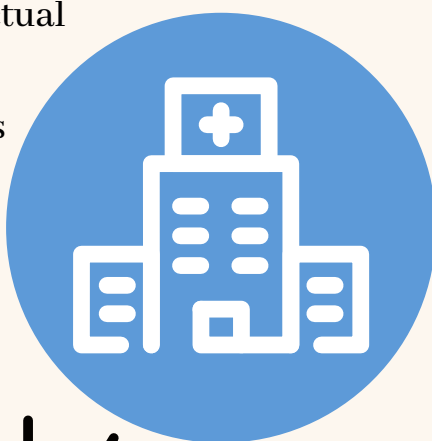

Psicología Social



Inicios de la psicología social

no tiene un claro momento fundacional.

- Ambas cosas se producen, pero de un modo paulatino y, en ocasiones, no parecen requerir una nueva ciencia autónoma respecto a la psicología o sociología



psicología de las masas

se refiere al individuo que forma parte de un pueblo de una masa por un determinado tiempo y con un determinado fin



psicología de los pueblos.

Es el estudio de los comportamientos de los grupos en relación con la identidad étnica de los mismos

Psicología colectiva

acude a las formas en que la vida social se vuelve un acto compartido, un ejercicio afectivo, un transitar por las expresiones colectivas.



Psicología Industrial

optimización de recursos humanos

selección de personal, creación de equipos de trabajo, han desarrollado técnicas para favorecer la adaptación del trabajador mejorando su rendimiento y su satisfacción personal



rama de la psicología industrial es la Psicología de la publicidad objetivo es descubrir las necesidades y gustos de los consumidores



WORK

REFERENCES

TEORIAS Y MODELOS PSICOLÓGICOS

UNIDAD III

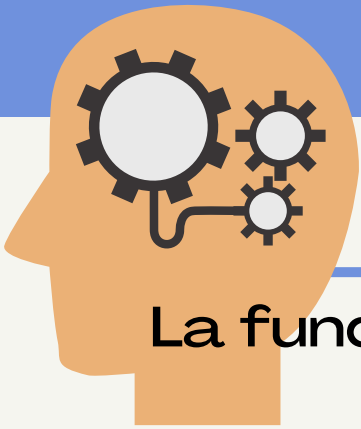
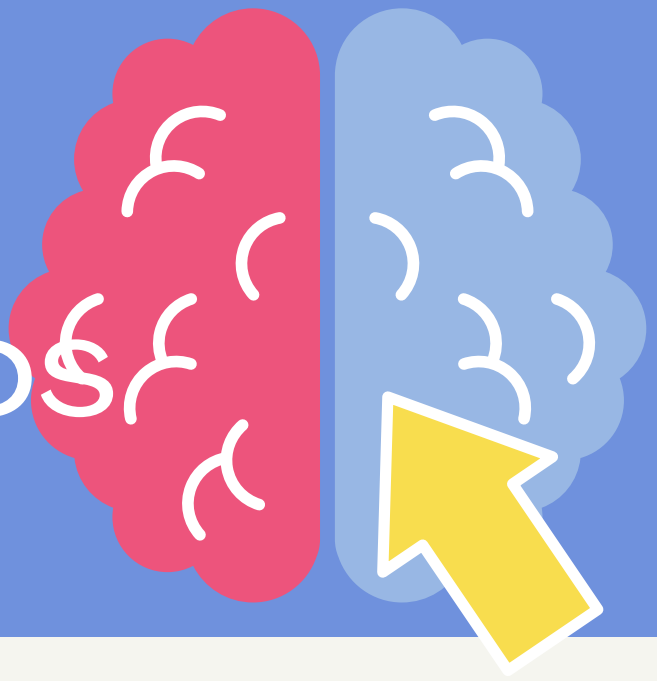

La fundación de la psicología.

Estructuralismo

enfoque de investigación de las ciencias sociales que creció hasta convertirse en uno de los métodos más utilizados para analizar el lenguaje, la cultura y la sociedad en la segunda mitad del siglo XX

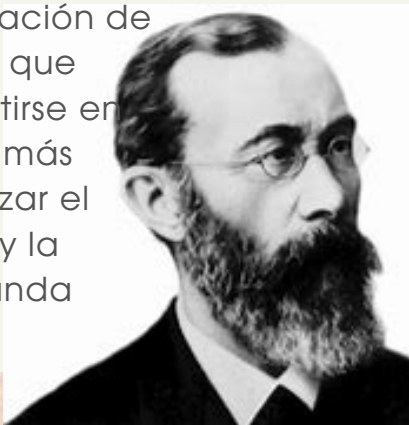

Funcionalismo

caracterizado por el utilitarismo otorgado a las acciones que deben sostener el orden establecido en las sociedades.

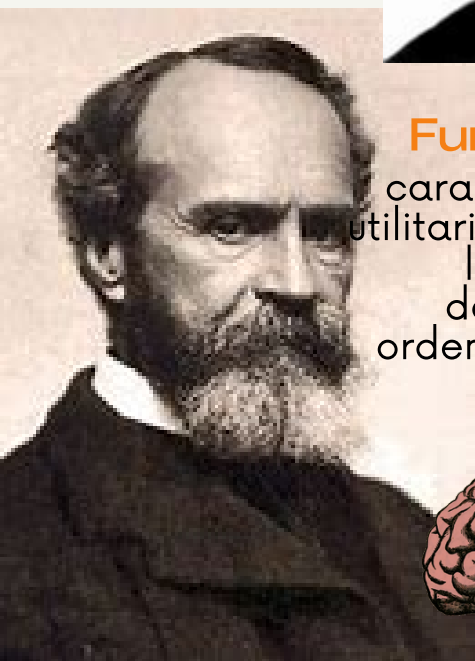

Psicoanálisis

práctica terapéutica y técnica de investigación fundada por el neurólogo austriaco Sigmund Freud alrededor de 1896

Su teoría fue controvertida debido a su énfasis sobre la sexualidad infantil

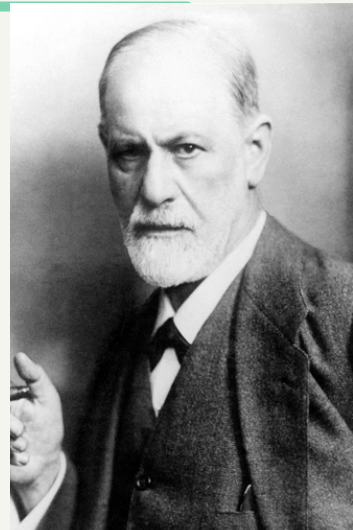

Etapas psicosexuales

La fase oral (0-2 años)

La fase Anal (2-4 años)

La fase fálica (4-6 años)

La etapa de latencia (6 años-adolescencia).

La fase genital (adolescencia)



El Conductismo

supone que las acciones de la gente son determinadas por factores externos, no por las fuerzas al interior del individuo

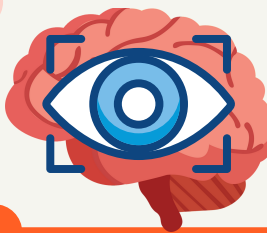
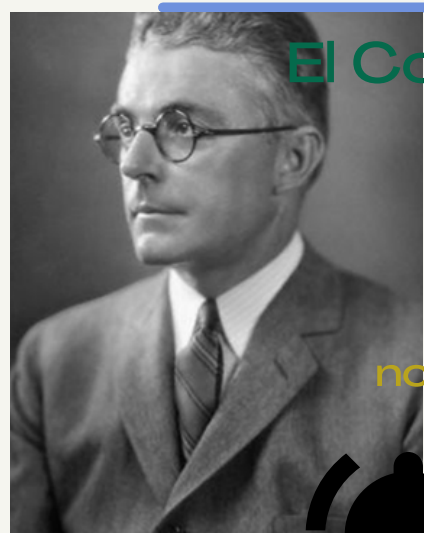

Niveles de la conciencia
I. El consciente
II. El preconscious.
III. El inconsciente

Psicología Humanista

se relaciona con las concepciones filosóficas que colocan al ser humano como centro de su interés.



puede ser entendido como una determinada concepción del ser humano, y también como un método



Constructivismo

- Teoría pedagógica que surge a finales del s. XIX, principios del s. XX
- El origen del constructivismo se lo puede encontrar en las posturas de Vico y Kant planteadas ya en el siglo XVIII



La ciencia no descubre realidades ya hechas sino que construye, crea e inventa escenarios

cognitivism

teoría del conocimiento orientada a la comprensión de las cosas basándose en la percepción de los objetos y de las relaciones e interacciones entre ellos.

- etapa sensoriomotora (0-2 años)
- la preoperatoria (2-7 años),
- operaciones concretas (7-12 años)
- operaciones formales (12-15 años)



PARA MÁS INFORMACIÓN, VISITA

ESTRUCTURALISMO (FILOSOFÍA) - WIKIPEDIA, LA ENCICLOPEDIA LIBRE
TIMELINE INFOGRAPHIC - INFOGRAFÍA (CANVA.COM)
4305BE4E5F97720EF52BBB5A83C37944.PDF
(PLATAFORMAEDUCATIVAUDS.COM.MX)