



Nombre del alumno(a):

Karla Alejandra Cadena Maza

Nombre del tema: (Super nota)

Unidad III Teorías y Modelos Psicológicos

Parcial: 1°

Materia:

Introducción a la Psicología

Nombre del profesor:

Prof. Mónica Liseth Quevedo Pérez

Nombre de la licenciatura

Psicología

Grado:

1er. Cuatrimestre

Grupo:

Único

Pichucalco, Chiapas. A 20 de noviembre de 2021.

Super nota

Psicología



Teorías y modelos psicológicos
Sirven para entender comportamientos, pensamientos y emociones humanas.

La función de la Psicología
Estudiar la conducta humana



Estructuralismo

Es una metodología aplicada en las ciencias sociales, que consiste en estudiar los fenómenos que les suceden a los individuos de una determinada comunidad, y ello, en función de las estructuras a las que están sometidos.

Funcionalismo

Es una teoría de la sociología bajo la premisa de que todos los aspectos de una sociedad (instituciones, roles, normas, etc.) cumplen un propósito y son indispensables para la supervivencia de la misma.

El Psicoanálisis

Desarrollado por el médico vienés Sigmund Freud, es el estudio y tratamiento terapéutico de los trastornos psicológicos, de la estructura y el funcionamiento de la psique a partir del inconsciente.

El Conductismo

Es una corriente de la Psicología que se centra en el estudio de las leyes comunes que determinan el comportamiento humano y animal. En su origen, el conductismo tradicional deja de lado lo intrapsíquico para focalizarse en la conducta observable, es decir, prioriza lo objetivo por encima de lo subjetivo.

El Cognitivism



Es una teoría psicológica cuyo objeto de estudio es cómo la mente interpreta, procesa y almacena la información en la memoria. Dicho de otro modo, se interesa por la forma en que la mente humana piensa y aprende.

Psicología Humanista

Es un enfoque de la psicología que se centra en el estudio de una persona a nivel global. Valora sus pensamientos, emociones, comportamientos o contexto vital para ofrecer soluciones y tratamientos a sus problemas.

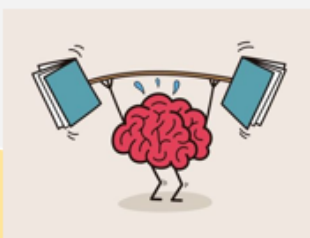

El Constructivismo

Es un modelo que indica que el conocimiento se desarrolla en base a las diferentes construcciones que hace un individuo sobre lo que le rodea, basadas en esquemas mentales que ya tiene previamente definidos.

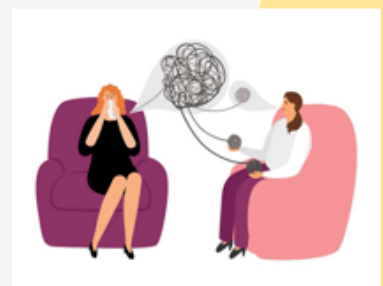

Fuentes consultadas

- <https://www.universidadviu.com/es/actualidad/nuestros-expertos/los-4-tipos-principales-de-teorias-psicologicas>
- <https://cepteco.com/la-psicologia-y-sus-funciones/#:~:text=La%20psicolog%C3%ADa%20estudia%20el%20comportamiento,al%20mundo%20que%20les%20rodea>
- <https://www.caracteristicas.co/funcionalismo/>
- <https://economipedia.com/definiciones/estructuralismo.html>
- <https://psicologiaymente.com/psicologia/conductismo>
- https://cvc.cervantes.es/ensenanza/biblioteca_ele/diccio_ele/diccionario/cognitivismo.htm
- <https://economipedia.com/definiciones/psicologia-humanista.html>
- <https://blog.colegiowilliams.edu.mx/que-es-constructivismo-sus-beneficios>