

Nombre del Alumno: Clarita del Carmen Lopez Trejo

Nombre del tema: fundamentos teórico bases conceptuales de tipo de liderazgo y pensamientos sistémico

Parcial: 3er parcial

Nombre de la Materia: Dirección y Liderazgo

Nombre del profesor: Lic. Antonio Galera Pérez

Nombre de la Licenciatura: Lic. Enfermería

Cuatrimestre: séptimo cuatrimestre

Lugar y Fecha de elaboración:

Pichucalco, Chiapas, a 29 de octubre del 2021



**Mapa
conceptual**

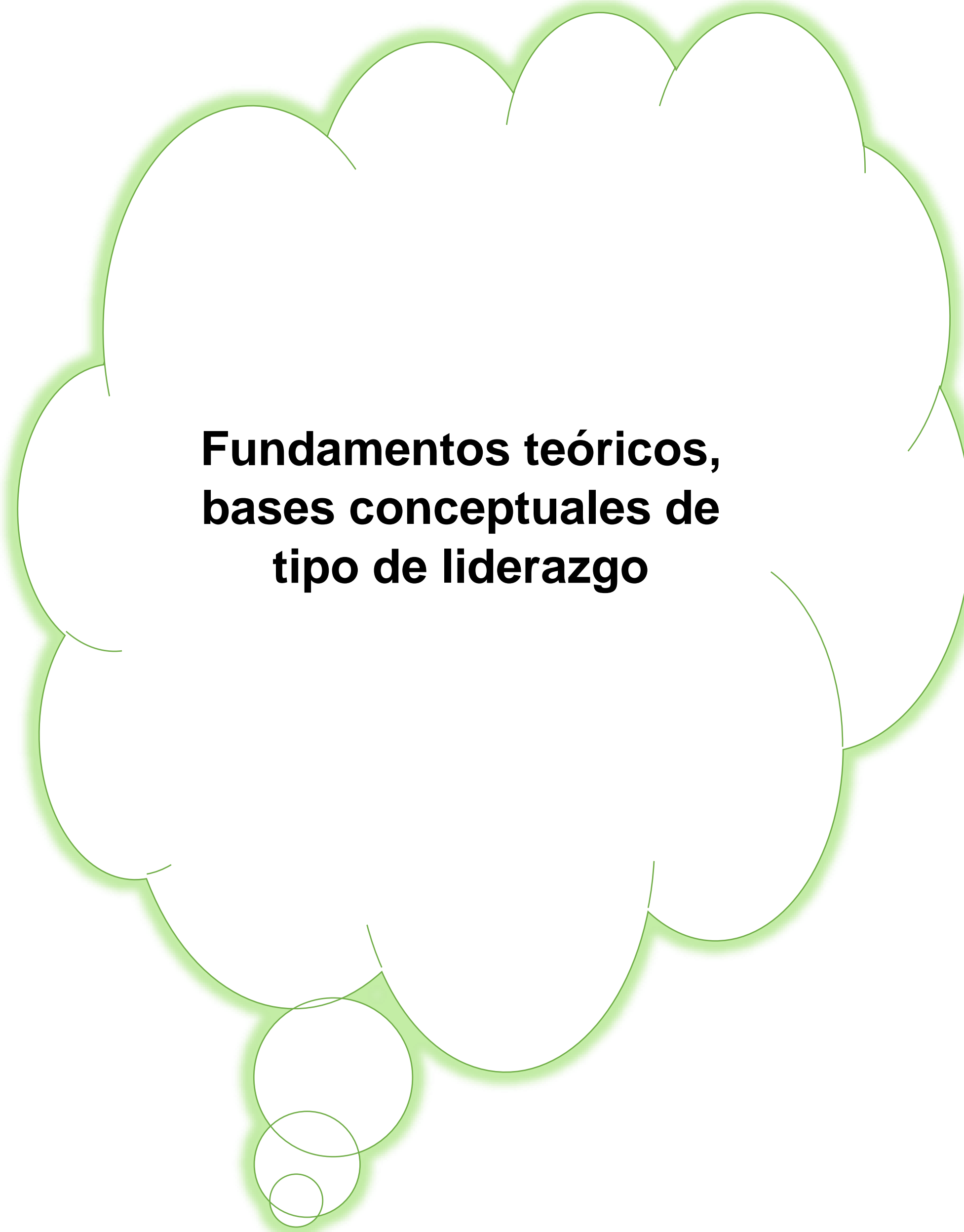

**Fundamentos teóricos,
bases conceptuales de
tipo de liderazgo**

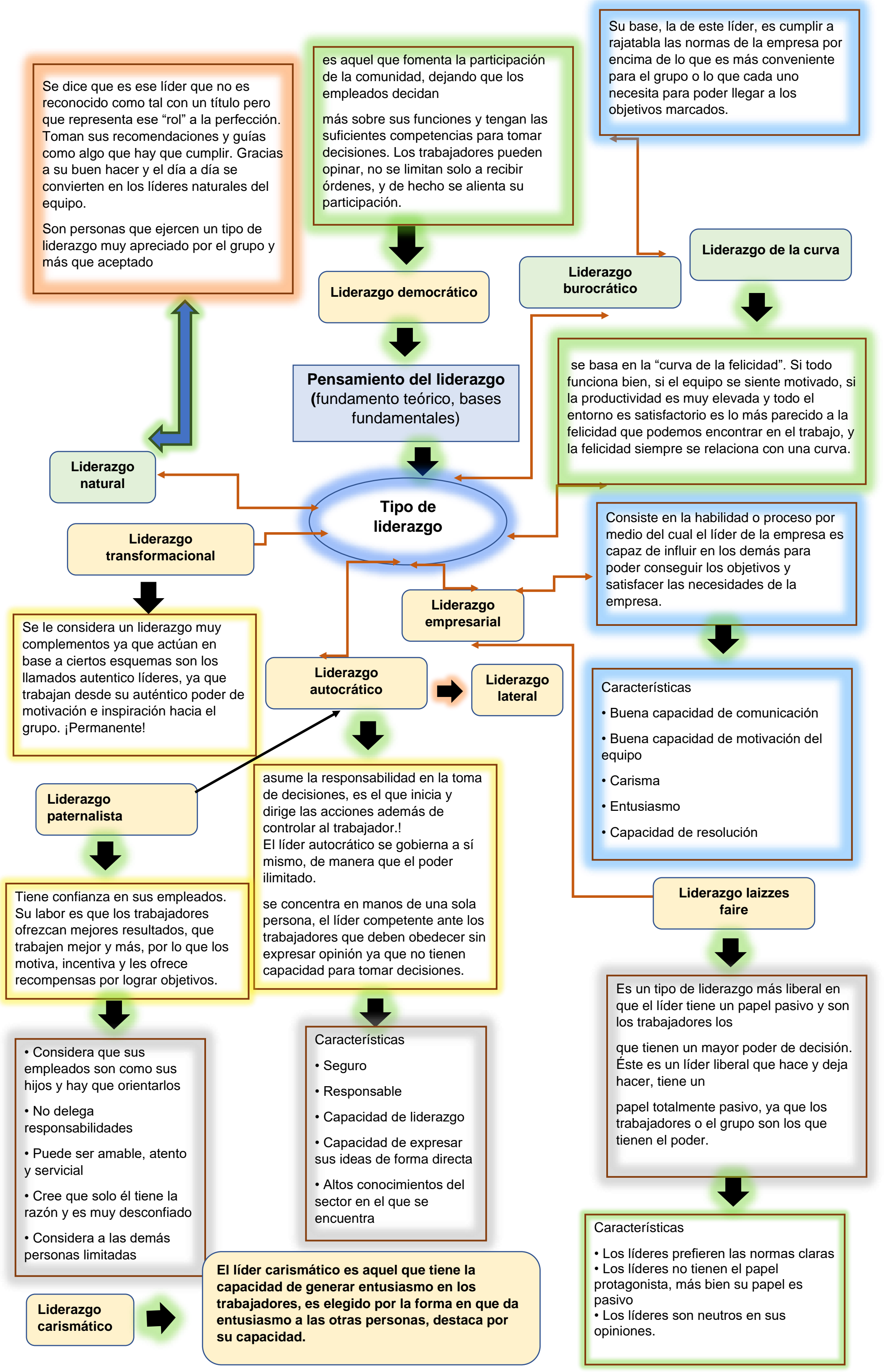



Cuadro sinóptico



**pensamiento
sistémico**

Pensamiento Sistémico y liderazgo

Pensamiento Sistémico



Es la actitud del ser humano, que se basa en la percepción del mundo real en términos de totalidades para su análisis, comprensión y accionar, a diferencia del planteamiento del método científico, que sólo percibe partes de éste y de manera inconexa.

Característica



El pensamiento sistémico se caracteriza en decir que el todo puede ser más, menos o igual que la suma de las partes, es una filosofía basada en los sistemas modernos buscando llegar a objetivos tácticos y no puntuales.

Metodología

La visión Global: La construcción de un modelo global donde se observen de manera general el comportamiento del sistema. Balance del corto y largo plazo: El Pensamiento Sistémico construye un modelo capaz de mostrar el comportamiento que lleva al éxito en el corto plazo y si tiene implicaciones negativas o positivas en el largo plazo que ayuda a balancear ambos para obtener el mejor resultado.

La actual sociedad

La actual "sociedad del conocimiento" pasa del concepto de "mano de obra", al de "capital intelectual", el éxito de las organizaciones ya no depende de la acción, sino de la interacción y la comunicación. Cuando falla la interacción, todos los esfuerzos adicionales de las empresas se dañan.

Estrategias para el pensamiento Sistemático

momento de mayor crecimiento es el momento de planificar para tiempos difíciles. Las medidas más productivas pueden ser las que más consuman nuestros recursos. Cuanto más luchamos por lo que deseamos, más conspiramos contra las posibilidades de conseguirlo.

Soporte para el pensamiento sistemático

El pensamiento sistémico comprende una amplia y heterogénea variedad de métodos, herramientas y principios, todos orientados a examinar la interrelación de fuerzas que forman parte de un proceso común. Este campo incluye la cibernética y la teoría del caos, una docena de técnicas prácticas para grafica de procesos

Estructura sistemática

Para el pensamiento sistémico la "estructura" es la configuración de interrelaciones entre los componentes claves del sistema. Ello puede incluir la jerarquía y el flujo de los procesos, aptitudes y percepciones, y cientos de factores más.



Cincos porqués

Es un método alternativo para contar una historia, retrocediendo hasta la raíz de problemas perniciosos y recurrentes.

CICLO Y LOS CAMBIOS

Los ciclos reforzadores generan crecimiento exponencial y colapso, y el crecimiento o colapso continúa a un ritmo cada vez más acelerado. En todos los procesos reforzadores un cambio pequeño va cobrando creciente poder.

Ciclo reforzado

Los ciclos reforzadores generalmente potencian el crecimiento o la decadencia, para señalar un sistema reforzador utilice la letra "R" o el efecto multiplicador o "bola de nieve"

CICLOS compensadores

Los procesos compensadores generan fuerzas de resistencia, que terminan por limitar el crecimiento. Pero también hay mecanismos, tanto en la naturaleza como en los demás sistemas que corrigen los problemas, conservan la estabilidad y consiguen el equilibrio.



- * estabilidad
- * resistencia
- * limites

Los ciclos compensadores surgen en situaciones que parecen ser auto correctivas y autor reguladoras, al margen de la voluntad de los participantes.

Demoras

Las demoras se presentan tanto los ciclos reforzadores como en los compensadores. Hay puntos donde el eslabón tarda bastante en manifestarse. La demora puede ejercer una enorme influencia en un sistema, acentuando la repercusión de otras fuerzas.

aplicando un arquetipo

- *Conductas y arquetipos
- *Soluciones Contraproducentes
- *Límites de crecimiento
- *Desplazamiento de la carga
- *Tragedia del terreno común

Origen del concepto

El Pensamiento Sistémico se ha desarrollado a partir de mediados del siglo XX, sus fundadores, son los fundadores del Mental Research Institute de Palo Alto (California – U.S.A.). De allí se expandió a todo el mundo, como disciplina adecuada a la resolución de problemas personales, familiares, de organizaciones pequeñas y grandes, y hasta de relaciones internacionales

Bibliografía

- http://www.aliat.org.mx/BibliotecasDigitales/economico_administrativo/Direccion.pdf
- https://www.academia.edu/34980143/Unidad_03._Poder_y_autoridad_trascendencia_delliderazgo_basado_en_valores
- <https://www.gestion.org/tipos-de-liderazgo/>
- <http://fcasua.contad.unam.mx/apuntes/interiores/docs/2005/administracion/optativas/2021.pdf>
- <https://www.uv.es/seoane/boletin/previos/N76-4.pd>