



Super nota

Nombre del Alumno: Karen Jazziel Bautista Peralta

Nombre del tema: Evaluación del desarrollo del adolescente y evaluación psicométriz

Parcial: Tercero

Nombre de la Materia: Enfermería en el cuidado del niño y del adolescente

Nombre del profesor: Lic. Gabriel Toledo Ordoñez

Nombre de la Licenciatura: Enfermería

Cuatrimestre; Séptimo

Pichucalco, Chiapas a 05 de Noviembre del 2021

EVALUACIÓN DEL DESARROLLO DEL ADOLESCENTE

La OMS define la adolescencia como el periodo de crecimiento y desarrollo humano que se produce después de la niñez y antes de la edad adulta, entre los 10 y los 19 años.

Se trata de una de las etapas de transición más importantes en la vida del ser humano, que se caracteriza por un ritmo acelerado de crecimiento y de cambios, superado únicamente por el que experimentan los lactantes. Esta fase de crecimiento y desarrollo viene condicionada por diversos procesos biológicos. El comienzo de la pubertad marca el pasaje de la niñez a la adolescencia.

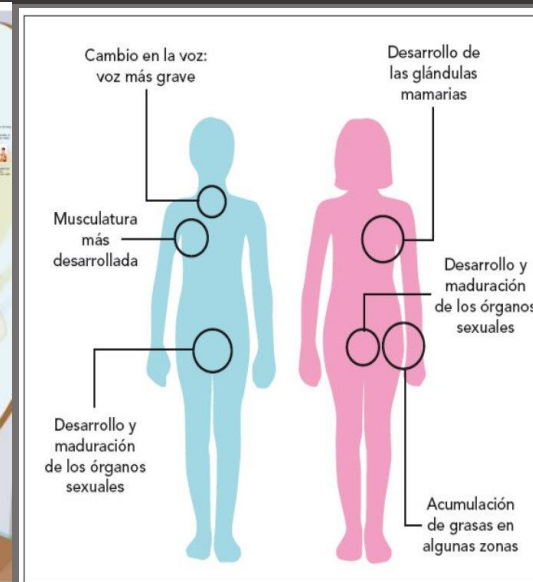
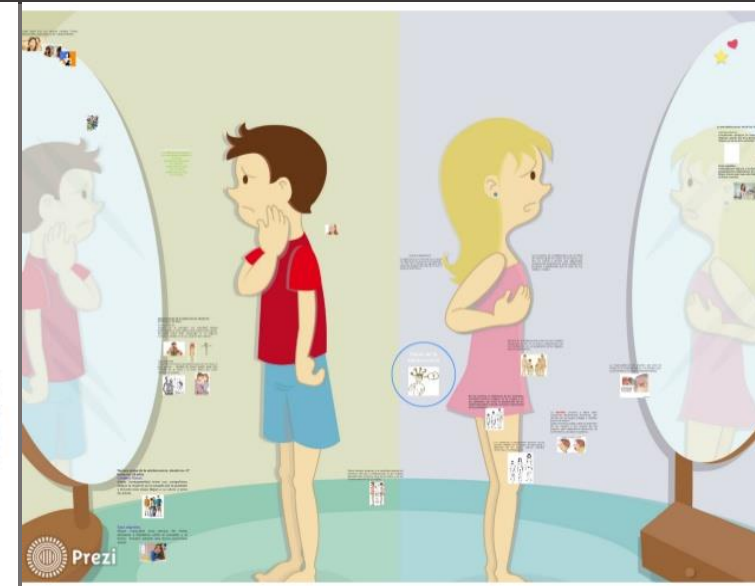

Más allá de la maduración física y sexual, esas experiencias incluyen la transición hacia la independencia social y económica, el desarrollo de la identidad, la adquisición de las aptitudes necesarias para establecer relaciones de adulto y asumir funciones adultas y la capacidad de razonamiento abstracto.

Los adolescentes dependen de su familia, su comunidad, su escuela, sus servicios de salud y su lugar de trabajo para adquirir toda una serie de competencias importantes que pueden ayudarles a hacer frente a las presiones que experimentan y hacer una transición satisfactoria de la infancia a la edad adulta. Los padres, los miembros de la comunidad, los proveedores de servicios y las instituciones sociales tienen la responsabilidad de promover el desarrollo y la adaptación de los adolescentes y de intervenir eficazmente cuando surjan problemas.

Los determinantes biológicos de la adolescencia son prácticamente universales; en cambio, la duración y las características propias de este periodo pueden variar a lo largo del tiempo, entre unas culturas y otras, y dependiendo de los contextos socioeconómicos



Bibliografía: Antología UDS

EVALUACIÓN PSICOMOTRIZ

En líneas generales está orientada a dotar al individuo de la mayor cantidad de recursos; lograr la unidad de los componentes bio-psico-sociales y la interacción de las funciones psíquicas y motrices; la importancia del yo y el cuerpo en relación: con uno, con los demás y con el entorno.

La evaluación psicomotriz comprende la recogida de información, el análisis y valoración de diferentes aspectos del niño, así como la propia intervención del profesional y las propuestas llevadas a cabo.



Evaluación del Desarrollo Psicosocial: El desarrollo psicosocial es el proceso de maduración psicológica y social de la persona, que es influenciado por una serie de factores internos (herencia) y externos (medio ambiente, educación, cultura, amigos, etc.). La evaluación del desarrollo psicosocial, tiene por objeto valorar el nivel de desarrollo alcanzado por la/el adolescente, nos permite conocer en qué medida su comportamiento está dentro de los parámetros que se espera para su edad y en qué medida goza de bienestar emocional.

Evaluación Físico Postural: Se entiende por postura, la correcta alineación que guardan las distintas partes del cuerpo humano, tomándose como base la posición del pie, una correcta postura es importante por estar íntimamente relacionada con la salud integral de la persona. Las alteraciones de la postura suelen pasar inadvertidas dado que al inicio no causan mayores molestias, siendo la mayoría de las veces demasiado tarde para corregir totalmente la alteración. Por esa razón, la evaluación físico postural realizada como parte de una evaluación integral y rutinaria es el más efectivo método de detección precoz, por cuanto se evalúa al individuo durante la infancia y la adolescencia, período en que el tratamiento de cualquier alteración resulta más efectivo.