



Mi Universidad

SUPER NOTA

Nombre del Alumno: Ana cristel camas alvarez

Nombre del tema: Principales complicaciones durante el embarazo

Parcial: 3 parcial

Nombre de la Materia: Enfermería en el cuidado de la mujer

Nombre del profesor: Javier Gómez Galera

Nombre de la Licenciatura: Enfermería

Cuatrimestre: 4to

PRINCIPALES COMPLICACIONES DURANTE EL EMBRAZO

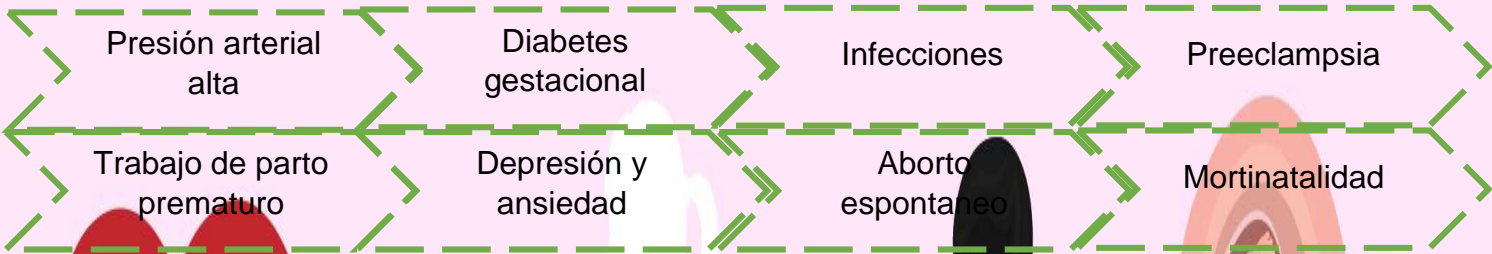

Mujeres experimentan problemas de salud durante el embarazo, estas complicaciones pueden afectar la salud de la madre, la salud del feto o la de ambos, incluso las mujeres que estaban sanas antes de quedar embarazadas pueden tener complicaciones.

Recibir cuidados prenatales regulares desde el inicio del embarazo puede ayudar a disminuir el riesgo de tener problemas, ya que permite a los proveedores de atención médica diagnosticar, tratar o manejar afecciones antes de que se vuelvan serias, cuidados prenatales también puede ayudar a identificar problemas de salud mental relacionados con el embarazo, como ansiedad y depresión.

Es muy importante que tengan en cuenta las enfermedades que puedan aparecer durante el embarazo. La mayoría de estas situaciones requieren reposo y dieta durante el periodo de gestación además de otros cuidados.

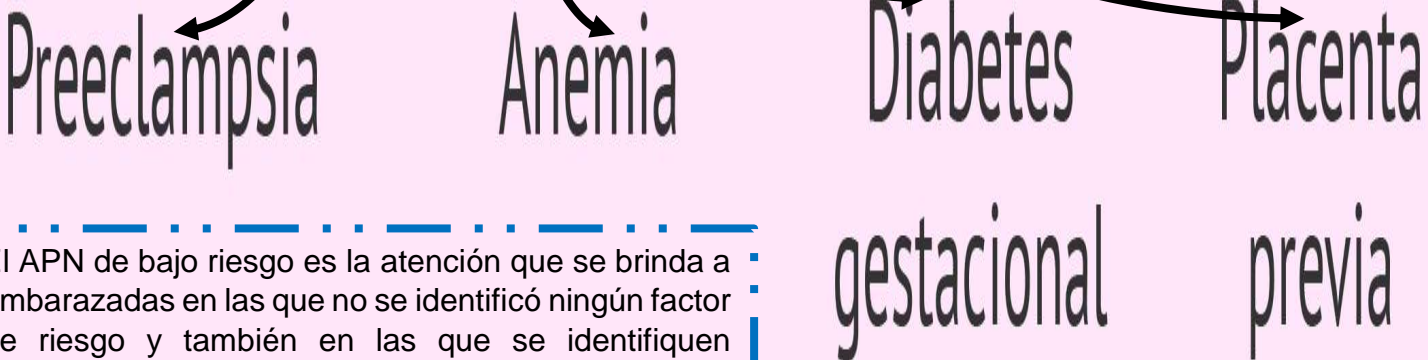

El APN de bajo riesgo es la atención que se brinda a embarazadas en las que no se identificó ningún factor de riesgo y también en las que se identifiquen factores de riesgos potenciales sociales, genéticos y biológicos que no producen alteraciones al estado de salud de la madre, su hijo o ambos.

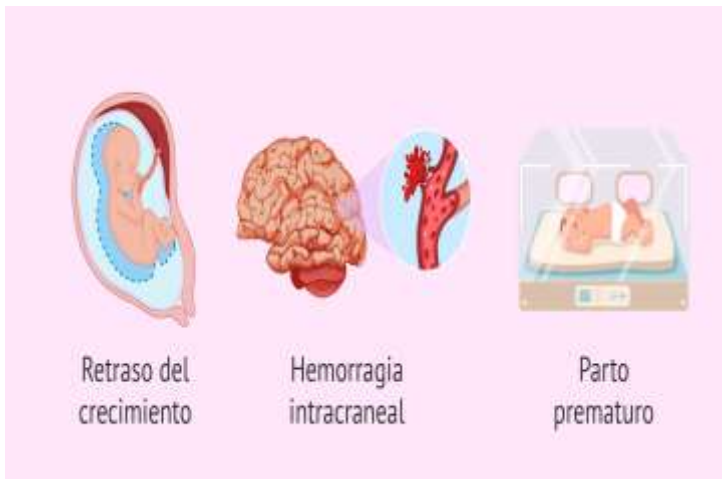

El riesgo de muerte fetal o aborto es algo que atormenta a cualquier mujer que queda embarazada. Algunas causas relacionadas con el feto que llevan a su muerte dentro del útero son las siguientes:

- Crecimiento fetal retardado
- Alteraciones genéticas en el feto
- Rotura prematura de las membranas
- Embarazo múltiple

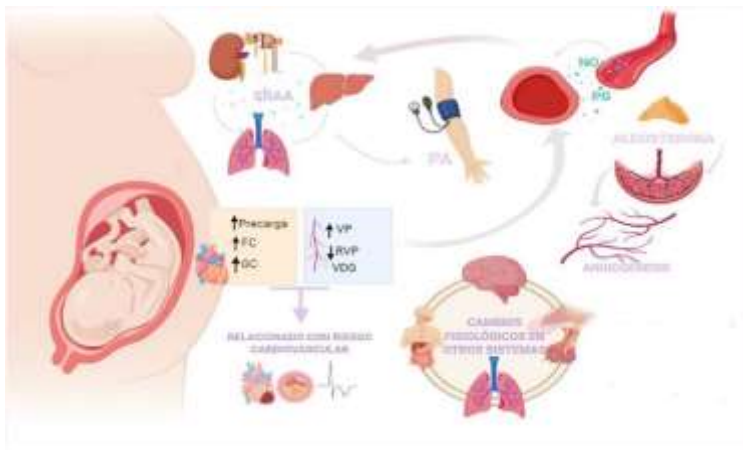

La relación entre embarazo y riesgo cardiovascular es un hecho importante para tener en cuenta durante la valoración actual y a futuro en la salud de la mujer, la presencia de desenlaces maternos adversos podría considerarse como un equivalente de alto riesgo para el desarrollo de enfermedad cardiovascular aterosclerótica, se hace imperante la necesidad de una estimación objetiva del riesgo para esta población y de investigar más en nuevas terapias que ayuden a disminuir el riesgo, prevenir dichos eventos y que al mismo tiempo sean seguros durante el embarazo y postparto.

Durante el embarazo ocurren cambios fisiológicos necesarios en la mujer estos buscan favorecer que la gestación transcurra sin afecciones al feto en crecimiento se traduce en adaptaciones hemodinámicas que son de vital importancia en los desenlaces materno fetales, la disminución de la RVP secundaria a la vasodilatación producida por el aumento del óxido nítrico (ON) y los efectos de la progesterona a nivel muscular; activan mecanismos de compensación a nivel del eje renina angiotensina aldosterona para garantizar una adecuada perfusión tisular.

CUESTIONARIO



1._ ¿QUE ES EL UN EMBARAZO COMPLICADO?

Es aquel que presenta complicaciones o factores asociados que pueden perjudicar la salud de la madre y del feto.

2._ ¿QUE PORCENTAJE SE CONSIDERA DEL EMBARAZO DE ALTP RIESGO?

A) 10%

B) 40%

C) 30%

3._ EVITA TOMAR ALCOHOL, FUMAR TAMBIÉN EVITAR AMBIENTES CON HUMO Y OTRAS DROGAS, FÁRMACOS O TÓXICOS CON POTENCIAL TERATOGENICO LIMITAR LA ACTIVIDAD FÍSICA EXCESIVA REPOSO SÍ, PERO NO EN EXCESO Y EL ESTRÉS

A) Verdadero

B) Falso

4._ SI LA MADRE PESA MENOS DE 45 KG PUEDE QUE EL BEBÉ NAZCA CON BAJO PESO, EN CASO DE QUE LA MADRE PADEZCA OBESIDAD PUEDE DESARROLLAR DIABETES GESTACIONAL, Y SI MIDE MENOS DE 1,60 M Y TIENE LA PELVIS PEQUEÑA, AUMENTAN LAS PROBABILIDADES DE PARTO PREMATURO.

A) Verdadero

B) Falso

5._ LOS PROBLEMAS EN EL ÚTERO O LOS OVARIOS PUEDEN PROVOCAR OVARIOS, POR EJEMPLO, LOS FIBROMAS PUEDEN CAUSAR COMPLICACIONES EN EL PARTE, PRESENTACIÓN ANORMAL DEL FETO, PARTOS PREMATUROS O INCLUSO ABORTOS.

A) Edad de la madre

B) Anomalías del aparato genital

C) Ninguna de las anteriores

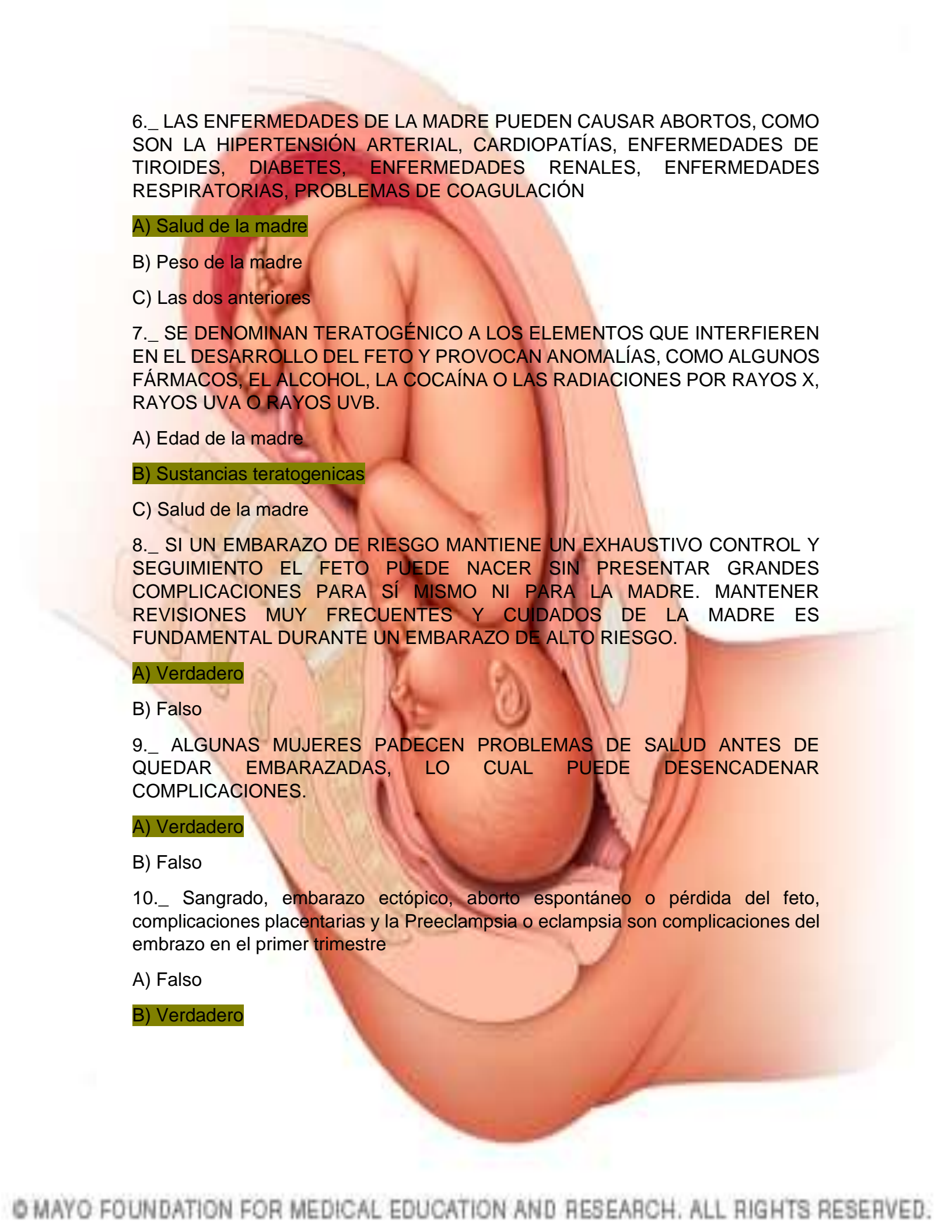

6._ LAS ENFERMEDADES DE LA MADRE PUEDEN CAUSAR ABORTOS, COMO SON LA HIPERTENSIÓN ARTERIAL, CARDIOPATÍAS, ENFERMEDADES DE TIROIDES, DIABETES, ENFERMEDADES RENALES, ENFERMEDADES RESPIRATORIAS, PROBLEMAS DE COAGULACIÓN

A) Salud de la madre

B) Peso de la madre

C) Las dos anteriores

7._ SE DENOMINAN TERATOGENICO A LOS ELEMENTOS QUE INTERFIEREN EN EL DESARROLLO DEL FETO Y PROVOCAN ANOMALÍAS, COMO ALGUNOS FÁRMACOS, EL ALCOHOL, LA COCAÍNA O LAS RADIACIONES POR RAYOS X, RAYOS UVA O RAYOS UVB.

A) Edad de la madre

B) Sustancias teratogenicas

C) Salud de la madre

8._ SI UN EMBARAZO DE RIESGO MANTIENE UN EXHAUSTIVO CONTROL Y SEGUIMIENTO EL FETO PUEDE NACER SIN PRESENTAR GRANDES COMPLICACIONES PARA SÍ MISMO NI PARA LA MADRE. MANTENER REVISIONES MUY FRECUENTES Y CUIDADOS DE LA MADRE ES FUNDAMENTAL DURANTE UN EMBARAZO DE ALTO RIESGO.

A) Verdadero

B) Falso

9._ ALGUNAS MUJERES PADECEN PROBLEMAS DE SALUD ANTES DE QUEDAR EMBARAZADAS, LO CUAL PUEDE DESENCADENAR COMPLICACIONES.

A) Verdadero

B) Falso

10._ Sangrado, embarazo ectópico, aborto espontáneo o pérdida del feto, complicaciones placentarias y la Preeclampsia o eclampsia son complicaciones del embarazo en el primer trimestre

A) Falso

B) Verdadero

