



Nombre del alumno: Arelis Sanchez Gomez

Nombre del profesor: Lic. Gabriel Toledo

Nombre del trabajo: Super Nota

Materia: Enfermeria Clinica

Grado: 4to cuatrimestre

Grupo: A

Comitán de Domínguez, Chiapas a 03 de Diciembre de 2021.

El linfoma se caracteriza por la proliferación maligna de linfocitos que constituyen las células defensivas del sistema inmunitario.

El tejido linfoide se encuentra fundamentalmente en los ganglios linfáticos, por lo que los linfomas se caracterizan, generalmente, por la presencia de ganglios linfáticos de tamaño aumentado.

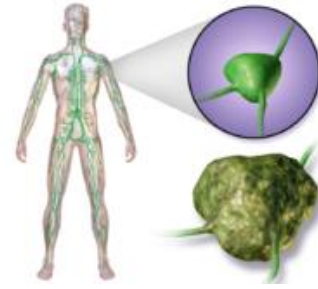

los linfomas se presentan como ganglios linfáticos aumentados de tamaño, que cuando aparecen en zonas accesibles como cuello, axilas o ingle se pueden palpar evidenciando su tamaño. Sin embargo, no todo aumento de ganglio tiene su origen en un linfoma. Existen diversas infecciones y otras enfermedades que provocan un aumento de ganglios linfáticos

El término leucemia significa sangre blanca y se utiliza para referirse a algunos tipos de cáncer de la sangre que comienzan en la médula ósea, que es el tejido blando en el que se forman las células sanguíneas.

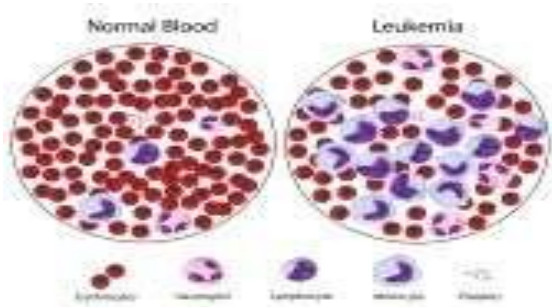

TIPOS DE LEUCEMIA

- Leucemia mieloide (mielógena) aguda. Se producen células que no funcionan de manera adecuada, lo que provoca una disminución en la producción de células nuevas normales y puede derivar en anemia, riesgo de sangrado e infección.
- Leucemia linfocítica crónica. Se debilita la respuesta inmune de la persona que lo presenta debido a un exceso en la producción de linfocitos anormales.
- Leucemia mieloide (mielógena) crónica. Se presenta la producción de células sanguíneas que funcionan de manera similar a las normales pero la cantidad de glóbulos rojos es menor lo que puede generar anemia.

Dolor de cabeza, náuseas, vómitos, visión doble y desorientación, estos pueden ocurrir cuando se ve afectado el sistema nervioso central. Estos síntomas son más comunes en la leucemia aguda, ya que como la leucemia crónica evoluciona lentamente puede llegar a ser asintomática siendo descubierta en un examen de rutina a través de una hematología



Cuando se presenta leucemia, aumenta de manera significativa la producción de glóbulos blancos (leucocitos) que son los encargados de combatir infecciones en el cuerpo. Cuando el cáncer se presenta en las células que formarán linfocitos (un tipo de glóbulo blanco) se denomina leucemia linfocítica o linfoblástica, mientras que si ocurre en las células que forman los glóbulos rojos, algunos tipos de glóbulos blancos o plaquetas, se denomina leucemia mielógena o mieloide.

