



Mi Universidad

Super nota

Nombre del alumno: Daniela Paola Sánchez Pastrana

Nombre del tema: Naturaleza de la Psicología Social

Parcial: 1

Nombre de la materia: Psicología Social

Nombre del profesor: Antonio Galera Pérez

Nombre de la licenciatura: Psicología General

Cuatrimestre: 7

Naturaleza de la Psicología Social



¿Qué es?

“La unidad de análisis en la psicología social es el individuo, pero suele estudiarse la conducta individual en el contexto de situaciones de grupo. El psicólogo social podrá estudiar el papel de las relaciones interpersonales en las enfermedades mentales o las influencias de los factores sociales y culturales en el logro escolar o en el desarrollo cognoscitivo.”



Naturaleza de la Psicología Social

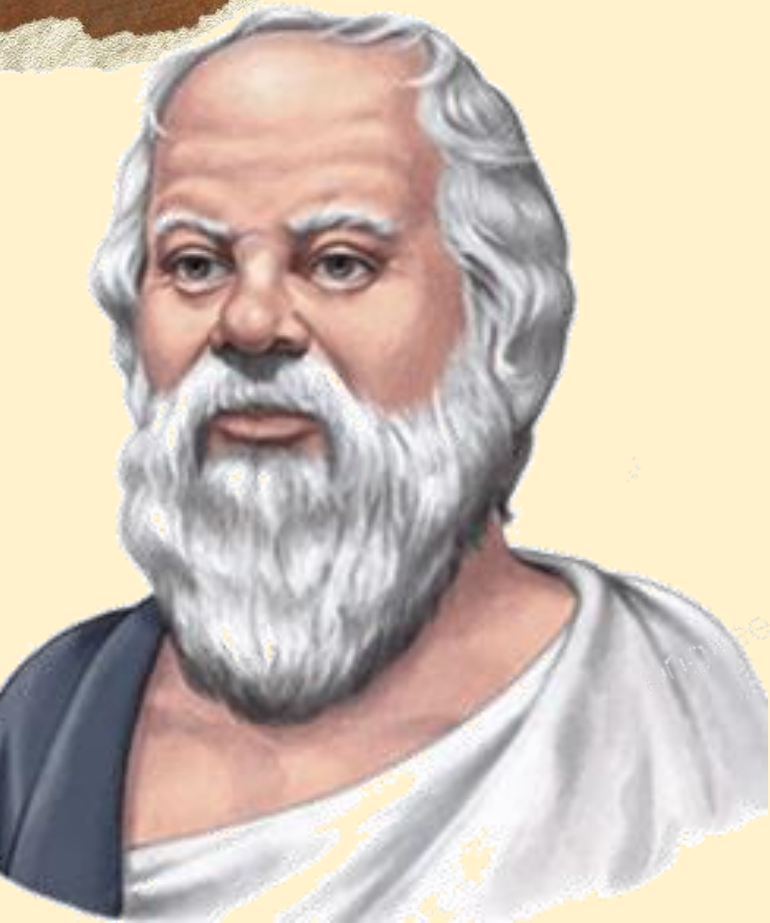

Platón comenta que las naciones surgen porque los individuos no se bastan por sí mismos. Creía que los grupos sociales se formaban porque el hombre necesitaba de ellos. Aristóteles escribió que el hombre es gregario por instinto. Está en nuestra naturaleza innata, dijo, el vivir en comunidad.



Naturaleza de la Psicología Social

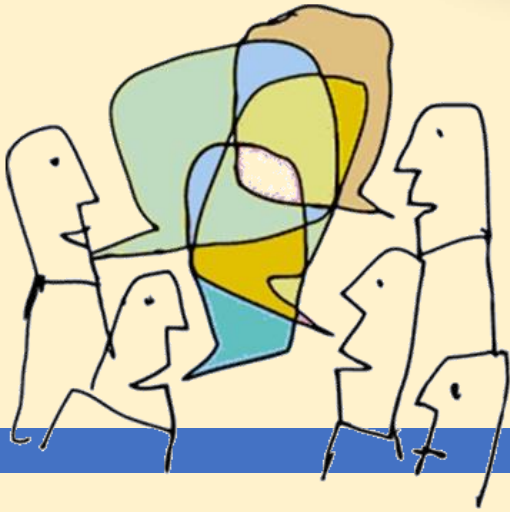

Etapas de desarrollo

Hollander (1976) divide la historia de la psicología en tres períodos traslapados

El primero, la "filosofía social" abarca desde la antigüedad hasta el presente y su énfasis se encuentra, indica en la conjetura.



El segundo período, que incluye la que él llama "empirismo social", cubre desde mediados del siglo XIX hasta el presente, estando aquí el interés centrado en la descripción de la conducta social del hombre.

El tercer período, el contemporáneo, comenzó a principios del siglo XX y hace hincapié en el "análisis social", insistiendo mucho en las causas de la conducta social del hombre.

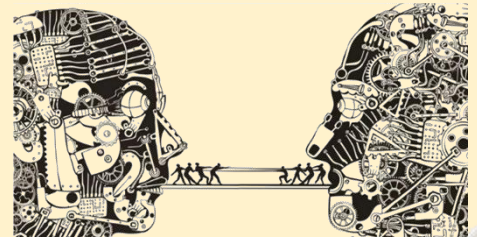

Naturaleza de la Psicología Social



Según Edwin Hollander (1976) se puede separar en tres etapas:

1. La Filosofía Social

Estaba Caracterizada por la conjetura y la especulación. Tomas hobbes creía que el hombre por naturaleza era malo, punto de vista discutido por Rousseau el cual opinaba que la sociedad era la que corrompía al hombre. Augusto Comte esbozó sistemáticamente una ciencia de sociología y Le Bon trató de explicar la conducta social con base en lo que llamaba la propensión natural del hombre a imitar y dejarse influir.

2. Empirismo Social

Iniciada antes del siglo XIX, se presenta el Hedonismo, el egoísmo y la imitación como teorías sencillas para explicar la conducta social, caracterizada por tener una sistemática recolección de datos. En 1898 Norman Triplett realiza el primer experimento. Los filósofos Bentham, Mill y Stuart Mill propusieron el utilitarismo diciendo que el criterio final de la conducta humana es el bien social.

3. Análisis Social

Comienza en el siglo XX. La psicología social comenzó como tal en 1908 con la publicación de los dos primeros libros: de Ross, escrito según la tradición de sociólogos anteriores y de Williams McDougall en el cual postulaba que gran parte de la conducta humana era el resultado de instintos. En 1939 Lewin se valió de la Guerra Mundial para comparar los efectos de varios estilos de liderazgo en el desempeño y la dinámica de los grupos.

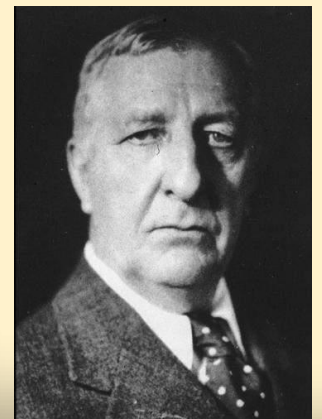
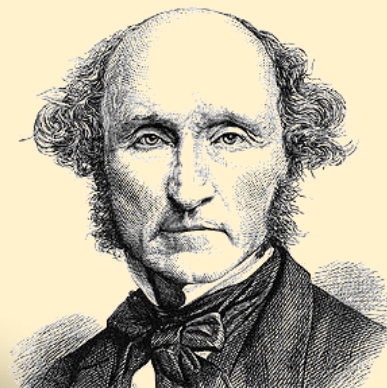
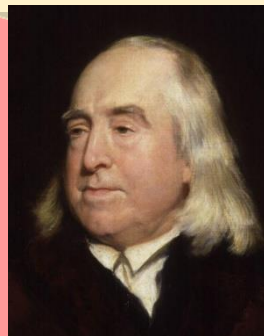
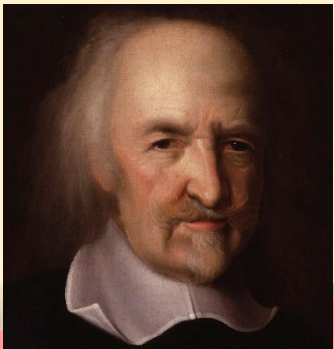

Naturaleza de la Psicología Social

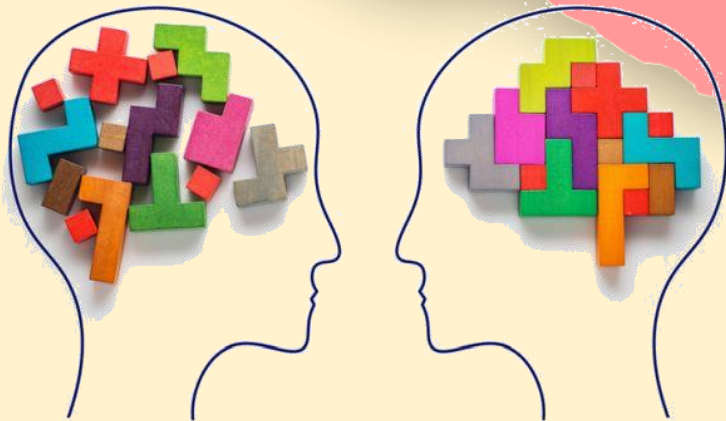

La psicología social en la actualidad



Los psicólogos sociales, al igual que los sociólogos, estudian grupos pequeños e informales, con lo cual intentan descubrir la manera en que tales grupos afectan a la conducta de los miembros como individuos. Los psicólogos sociales también se interesan por el papel de las influencias sociales en la organización y el funcionamiento de la personalidad, así como por los determinantes sociales de habilidades humanas como la inteligencia. Prejuicio, la conducta colectiva y los conflictos de grupo son aspectos que también ocupan el tiempo y la atención de buen número de quienes trabajan en este campo.



Naturaleza de la Psicología Social



Definición de la psicología



Se la puede definir como la ciencia que estudia aquellos aspectos de la conducta individual a los que afectan o sobre los que influyen estímulos sociales como son otras personas o los productos de la conducta.

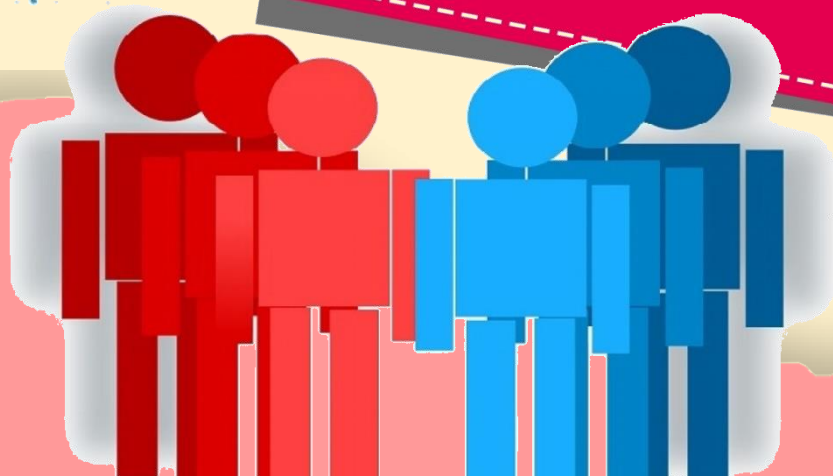

Naturaleza de la Psicología Social

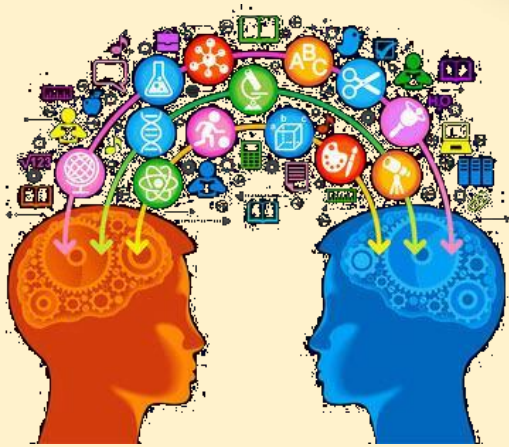

La ciencia y la psicología social



"ciencia" significa un conjunto de conocimientos adquiridos gracias a la utilización de una metodología particular, a la que se llama "método científico". Una de las dos metas principales de este campo de estudio consiste en realizar predicciones exactas sobre la conducta que va a presentarse en situaciones sociales. La otra, poder controlar o regular la conducta.



Naturaleza de la Psicología Social



¿Qué es la conducta?

En nuestra definición, por "conducta" nos referimos a aquellos actos de un organismo susceptibles de ser observados, registrados y estudiados. La conducta es siempre el punto de partida en cualquier estudio psicológico, pero con base en la conducta solemos deducir procesos imposibles de estudiar directamente, como son la motivación o la percepción.



Naturaleza de la Psicología Social



¿Qué son los estímulos sociales?

Finalmente, al psicólogo social le interesan los efectos de los aspectos materiales y no materiales de la cultura. Por "aspectos materiales" nos referimos a productos tangibles como aeroplanos, ciudades, televisores y la bomba atómica. Por aspectos "no materiales" nos referimos a cosas como el lenguaje, los valores, las normas sociales, etc.

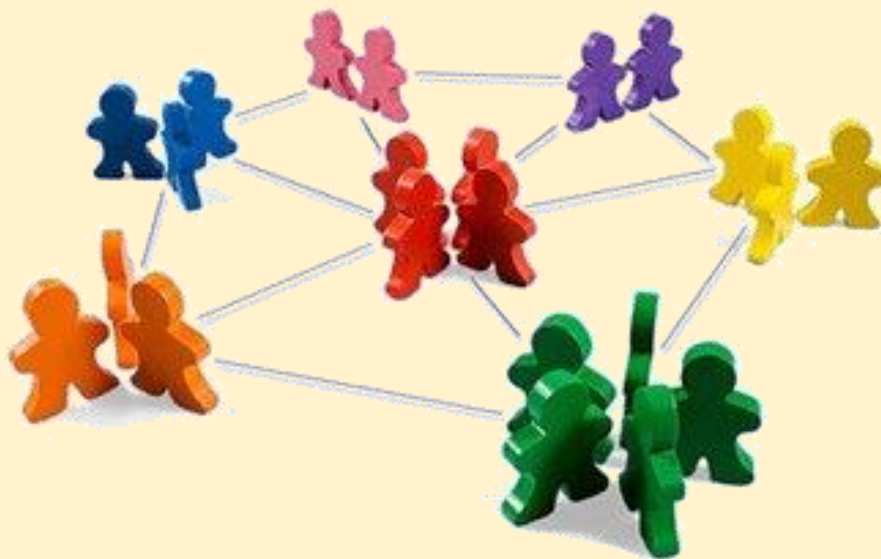

Naturaleza de la Psicología Social



La psicología social y su relación con otras ciencias.

Las ciencias de la conducta incluyen: A la sociología, psicología y antropología

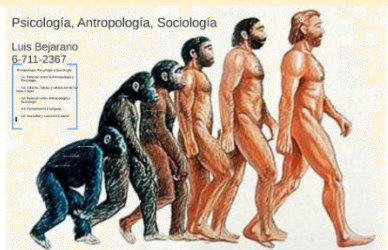

Las ciencias médicas como la: psiquiatría y el psicoanálisis



La psicología social y la sociología



La antropología y la psicología social

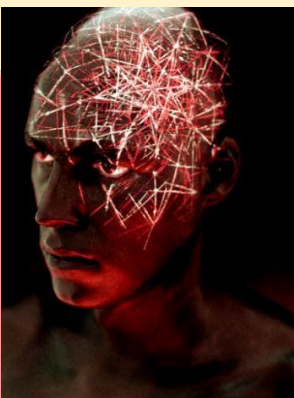

La psicología social y la psicología general incluye:

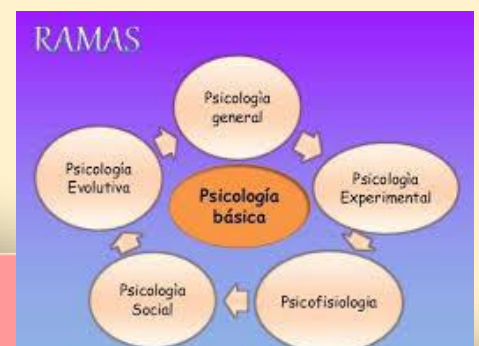

Naturaleza de la Psicología Social



Otras ciencias y su relación con la psicología social



Naturaleza de la Psicología Social



Situaciones y métodos de investigación en la psicología social

Método



Estudios de campo



Técnicas de encuesta y entrevistas



Estudios de laboratorio

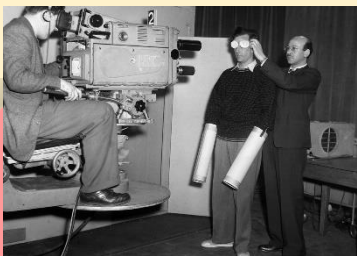

Investigación transcultural



Simulación por medio de computadoras



Bibliografía

<https://plataformaeducativauds.com.mx/assets/docs/files/asignatura/63675a360a97e2e7e7d2cbeacd0853bf.pdf>