



**Mi Universidad**

**supernota**

*Nombre del Alumno: Gómez Alegría Maria Esther*

*Nombre del tema: Otro trastorno de la conducta alimentaria o de la ingesta de alimentos especificado.*

*Parcial:4 PARCILA*

*Nombre de la Materia: PSICOLOGÍA 2*

*Nombre del profesor: Liliana Villegas Lopez*

*Nombre de la Licenciatura: general*

*Cuatrimestre: séptimo*

## Otro trastorno de la conducta alimentaria o de la ingesta de alimentos especificado.

Se aplica a presentaciones en las que predominan los síntomas característicos de un trastorno de la conducta alimentaria o de la ingesta de alimentos que causan malestar clínicamente significativo o deterioro en lo social.



## Anorexia nerviosa atípica

Se cumplen todos los criterios para la anorexia nerviosa, excepto que el peso del individuo, a pesar de la pérdida de peso significativa, está dentro o por encima del intervalo normal.

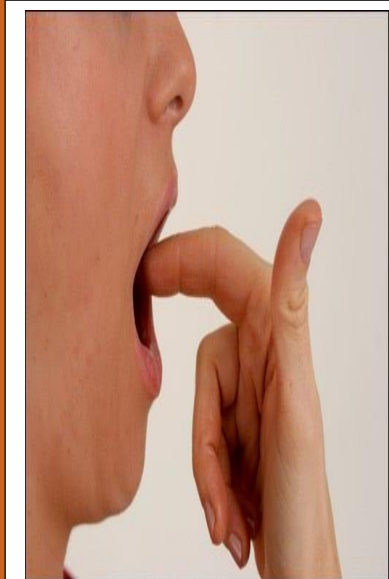
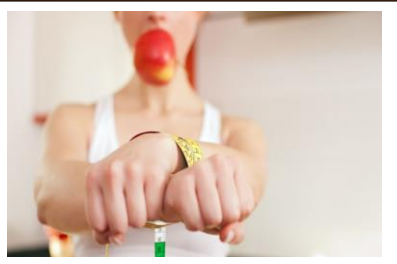

## . Trastorno por purgas

Comportamiento de purgas recurrentes para influir en el peso o la constitución (p. ej., vómito autoprovocado, uso incorrecto de laxantes, diuréticos u otros medicamentos) en ausencia de atracones.

## Síndrome de ingesta nocturna de alimentos.

La ingesta nocturna de alimentos causa malestar significativo y/o problemas del funcionamiento.



## Bulimia nerviosa

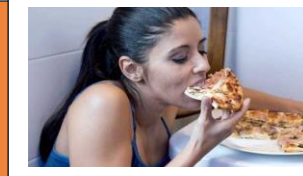

Se cumplen todos los criterios para la bulimia nerviosa, excepto que los atracones y los comportamientos compensatorios inapropiados se producen, de promedio, menos de una vez a la semana y/o durante menos de tres meses.

## Trastorno de atracones.

Se cumplen todos los criterios para el trastorno de



## Trastorno de la conducta alimentaria o de la ingesta de alimentos no especificado.

se aplica a presentaciones en las que predominan los síntomas característicos de un trastorno de la conducta alimentaria o de la ingesta de alimentos que causan malestar clínicamente significativo o deterioro en lo social, laboral

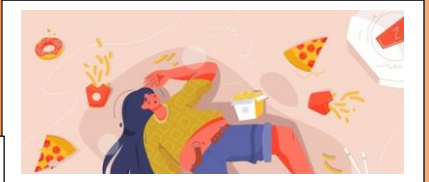

Trastorno bipolar II: Se han cumplido los criterios al menos para un episodio hipomaniáco (Criterios A-F en "Episodio hipomaniáco" antes citado) y al menos para un episodio de depresión mayor (Criterios A-C en "Episodio de depresión mayor" antes citado). B. Nunca ha habido un episodio

