

nombre del maestro:

Luis Ángel Galindo Arguello

Nombre del alumno:

Juan Carlos Hernandez Morales

Materia:

Psicología de la salud

Escuela:

Universidad de sureste

Carrear en curso:

Licenciatura en enfermería

Grupo: A grado:1

Instrumentos de la psicología de la salud

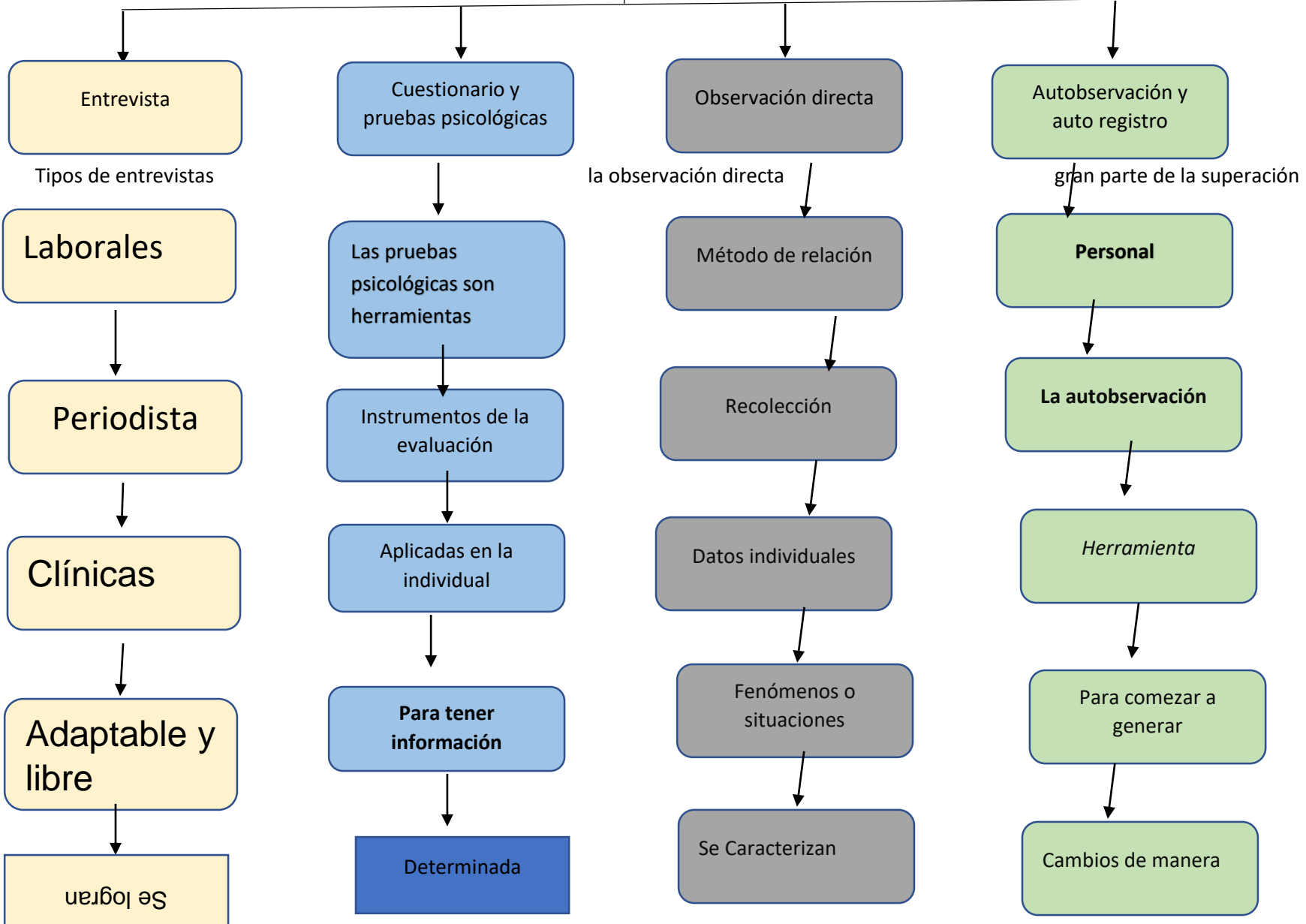

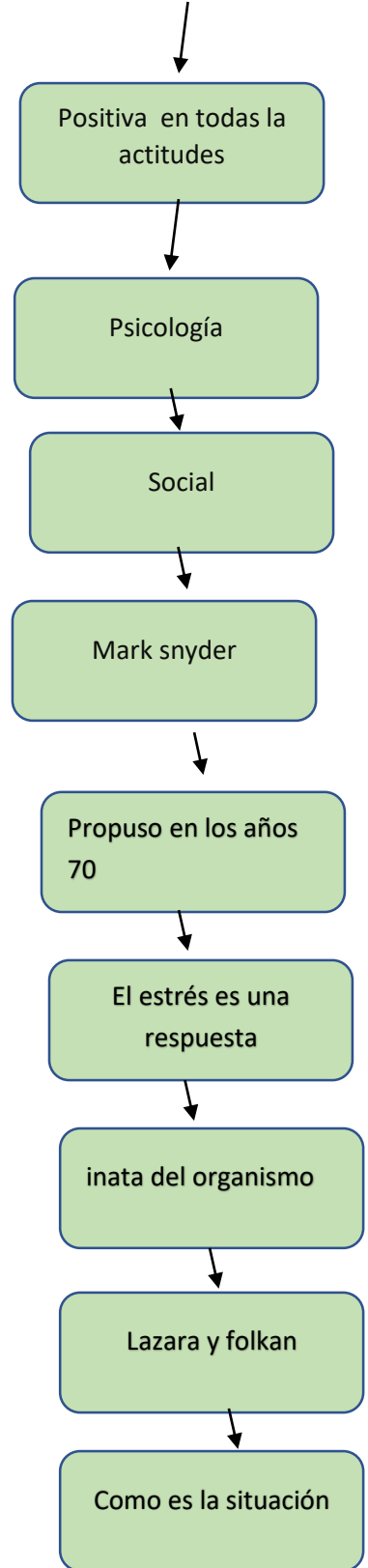
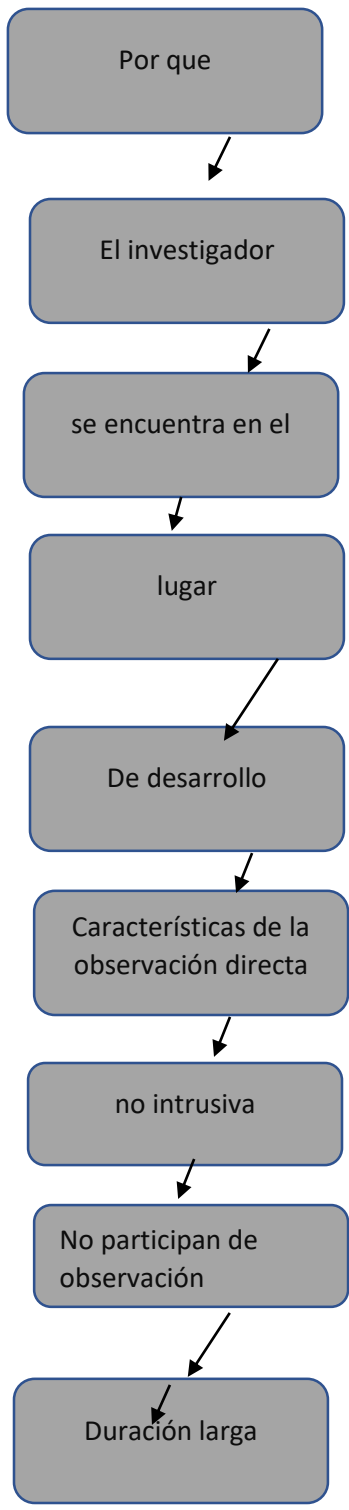
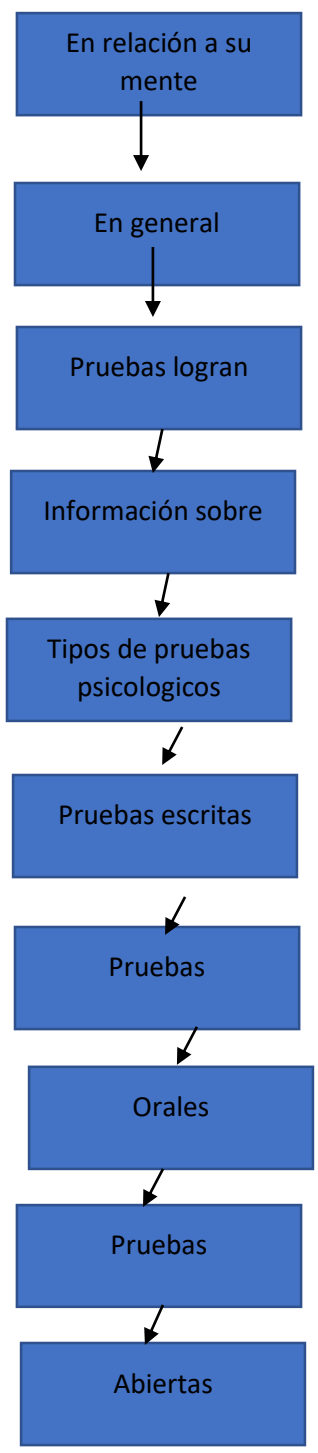
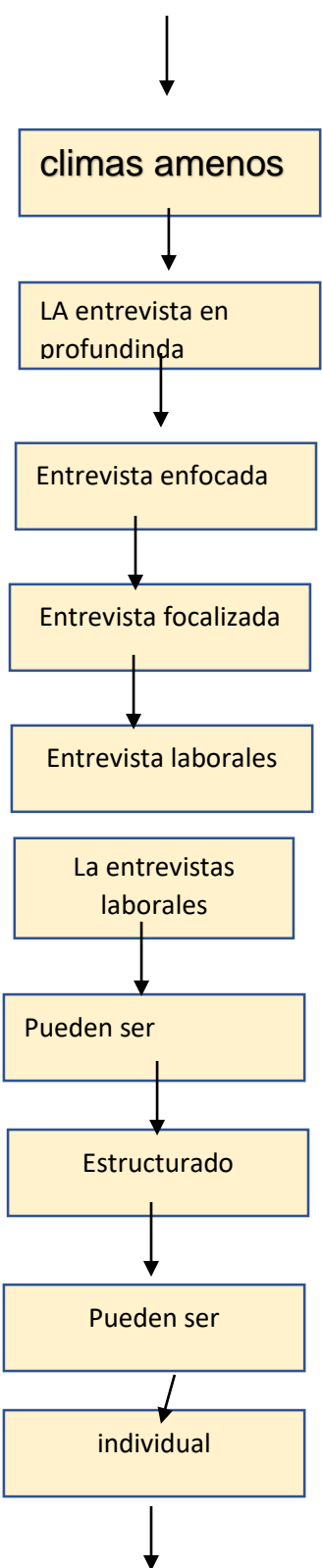

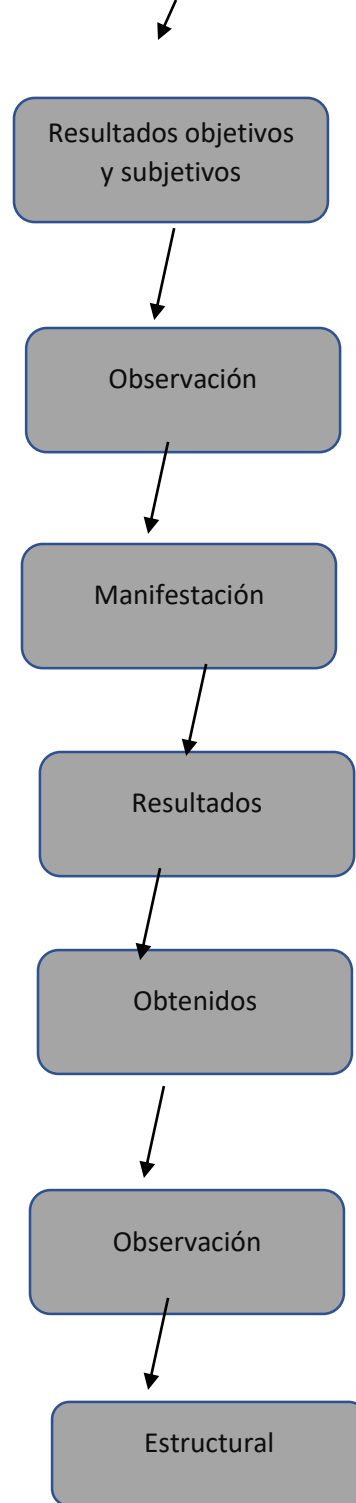
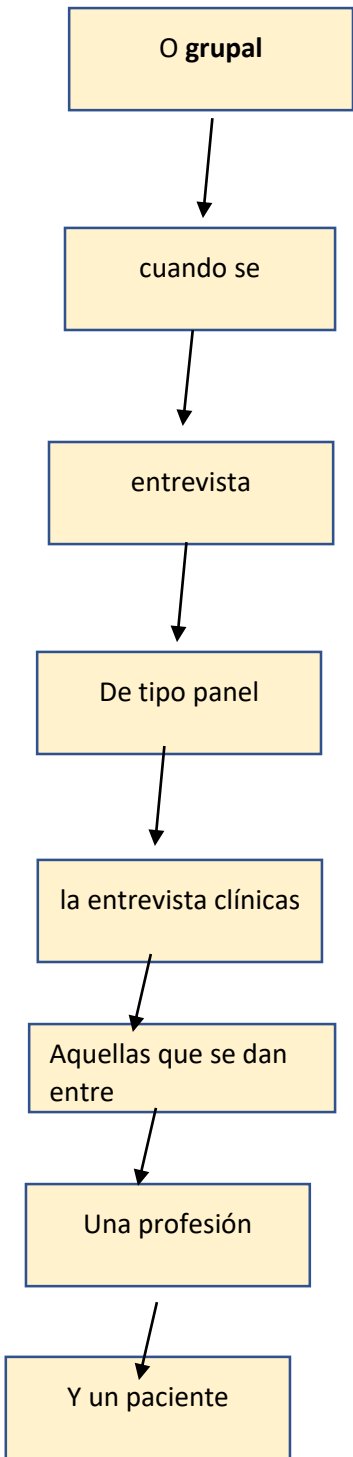

en este tema aprendí que hay muchos tipos de entrevistas, cuestionario y pruebas psicológicas, observación directa, autoobservación y auto registro en este tema nos habla acerca los componentes que forman las entrevistas y están determinado a hacer una entrevista con los componentes de las entrevistas que se componen por entrevistas laborales, periodista y clínicas que las entrevistas que se realizan debe de ser de un tema acerca de lo que queremos saber y ahí podemos realizar las entrevistas. Los cuestionario y pruebas psicológica son herramientas que nos ayuda a conseguir instrumentos de la evaluación nos ayuda los procesos de selecciones y evaluaciones del personal por el intermedio del uso de la psicología que son formas adecuadas para reducir la posibilidad de integrar personal equivocado en las empresas unas de las principales funciones de estos instrumentos de medición la observación directa es un conjunto o método de la recolección de datos que son básicamente en lo de los estudios u objetos que sitúan una situación papa particular la necesidad de intervenir o la alteración en el ambiente de desenvuelve el objeto también conocido como método de recolección ya de algunos datos que son útiles en algunas ocasiones en las que todo el sistema como pueden ser las encuestas también tiene características que nos ayuda a la investigación lo difícil es que no hay participación del observador