



Nombre de alumno: Carla Karina Calvo Ortega

Nombre del profesor: Dra. Luz Elena Cervantes Monroy

Nombre del trabajo: Bases morfológicas de la histología con aplicación clínica

Materia: Morfología

Grado: Primer cuatrimestre

Grupo: A

BASES MORFOLÓGICAS DE LA HISTOLOGÍA CON APLICACIÓN CLÍNICA

Sensibilidad visceral

Es una respuesta fisiológica normal de las estructuras huecas del tracto alimentario y su alteración (híper o hiposensibilidad).

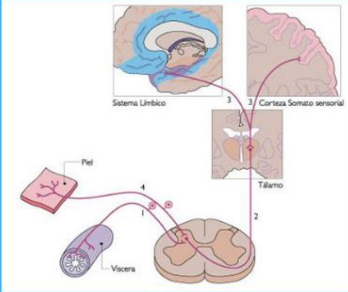

Información sensorial que procede de las vísceras, de los vasos sanguíneos

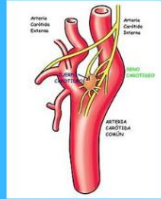

La sensibilidad visceral que alcanza el nivel de la consciencia se percibe generalmente en forma de dolor, mal localizado o como calambres, o con sensaciones de hambre, repleción o náuseas.

Arterias de la pared torácica

La irrigación arterial de la pared torácica deriva de:

- La aorta torácica, a través de las arterias intercostales posteriores y subcostal.
- La arteria subclavia, a través de las arterias torácicas interna e intercostal suprema.
- La arteria axilar, a través de las arterias torácicas superior y lateral.
- Las arterias intercostales discurren por la pared torácica entre las costillas.

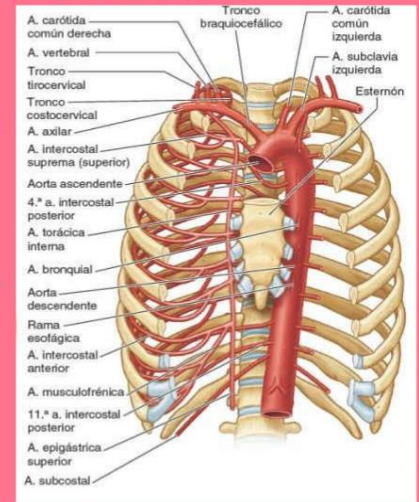

Venas de la pared torácica

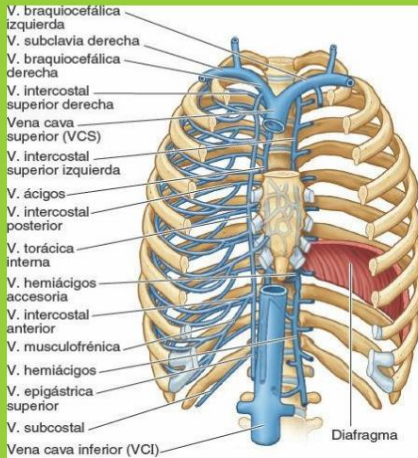

Las venas intercostales acompañan a las arterias y a los nervios intercostales y se sitúan más superiores en los surcos de las costillas. En cada lado hay 11 venas intercostales posteriores y una vena subcostal. Las venas intercostales posteriores se anastomosan con las venas intercostales anteriores (tributarias de las venas torácicas internas)

Mamas femeninas

La mama está formada principalmente por tejido adiposo (grasa) y la glándula mamaria. Los pezones no tienen grasa, pelo ni glándulas sudoríparas. Las puntas de los pezones están fisuradas por los conductos galactóforos que desembocan en ellos.



Todo el tejido mamario está vascularizado principalmente por vasos perforantes de la arteria y venas mamarias internas, situados a los lados del esternón. También recibe vascularización de los vasos torácicos laterales, rama de la arteria axilar.

Vísceras de la cavidad torácica

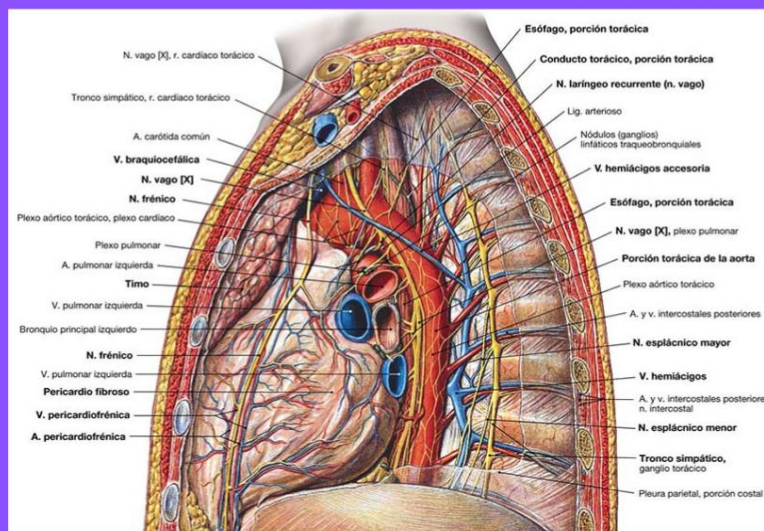

- Cavidades pulmonares derecha e izquierda, compartimentos bilaterales, que contienen los pulmones y las pleuras.
- Mediastino, que se interpone entre las dos cavidades pulmonares separándolas y contiene el resto de las estructuras torácicas
- El corazón, las porciones torácicas de los grandes vasos, la porción torácica de la tráquea, el esófago, el timo y otras estructuras

Bibliografía:

<https://enfermeria.top/apuntes/anatomia/torax/pared-toracica/>

<https://www.cirugiasdelamama.com/anatomia-de-la-mama>

<https://www.elsevier.com/es-es/connect/medicina/cavidad-toracica-mediastino-anatomia-Sobotta>

<https://plataformaeducativauds.com.mx/assets/docs/files/asignatura/501f8c570c0af84182c542bd64e3df5c.pdf>