



Nombre de alumno: Alejandra Teresa Cansino León.

Nombre del profesor: Luz Elena Cervantes Monroy.

Nombre del trabajo: Súper nota “Bases morfológicas de la anatomía con aplicación clínica”.

Materia: Morfología general.

Grado: Primer cuatrimestre.

Grupo: LNU17EMC0121-A

Comitán de Domínguez, Chiapas a 21 de Septiembre de 2021

BASES MORFOLÓGICAS DE LA ANATOMÍA

CON APLICACIÓN CLÍNICA.



Un cuerpo está compuesto por la cabeza, el cuello, el tronco, las parejas de miembros superiores e inferiores.

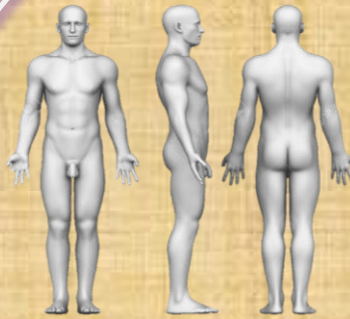

La posición anatómica

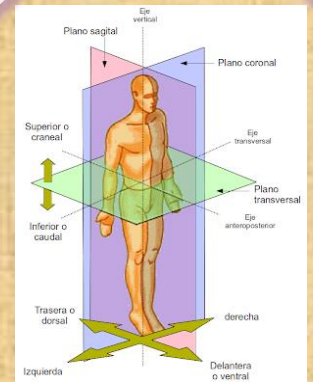

Planos anatómicos

Contracciones musculares.

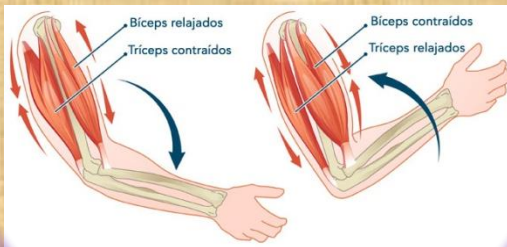

Sistema óseo

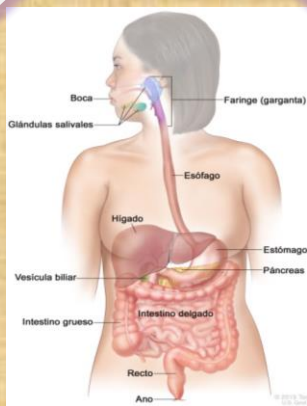
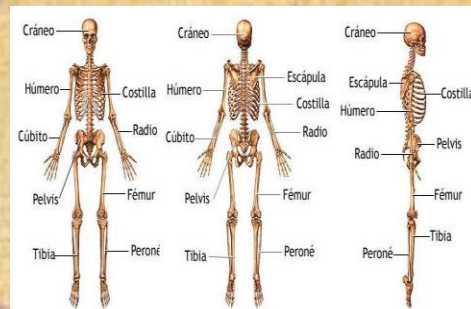

Aparato digestivo

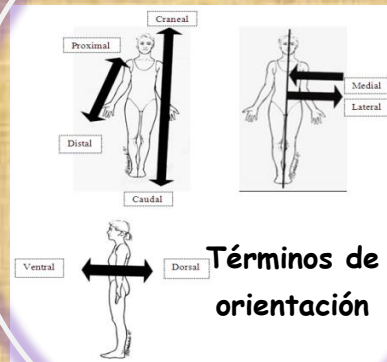

Términos de orientación

Articulaciones

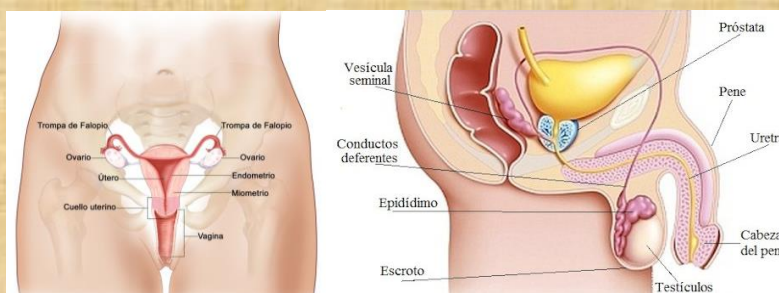
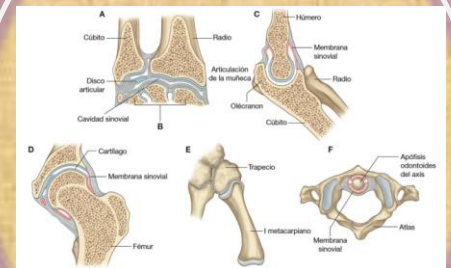

Sistemas genitales

Bibliografía:

- Antología LNU102Morfología general, UDS,Pags.13-81
- La Farga your Cooper Solutions, El cobre en el cuerpo humano
- Google Sites, anatomía topográficas-Medicina legal y criminalista
- eSalud, Sistema esquelético, Sistema óseo- Partes y funciones
- InovaFIT, Contraccionn muscular
- National Cnacer Institute, Sistema digestivo,