

**Nombre de alumno: Marbella
Vázquez Hernández**

**Nombre del profesor: Luz Elena
Cervantes Monroy**

**Nombre del trabajo: Bases
Morfoestructurales y
Morfofuncionales del Sistema
Tegumentario.**

Materia: Morfología General.

Grado: Primer cuatrimestre.

Grupo: LNU17EMCO121-A

NUTRICION

Comitán de Domínguez Chiapas a 15 octubre 2021.

BASES MORFOESTRUCTURALES Y MORFOFUNCIONALES DEL SISTEMA TEGUMENTARIO



El tegumento está compuesto de piel y sus anexos, glándulas sudoríparas y sebáceas, pelo y uñas.

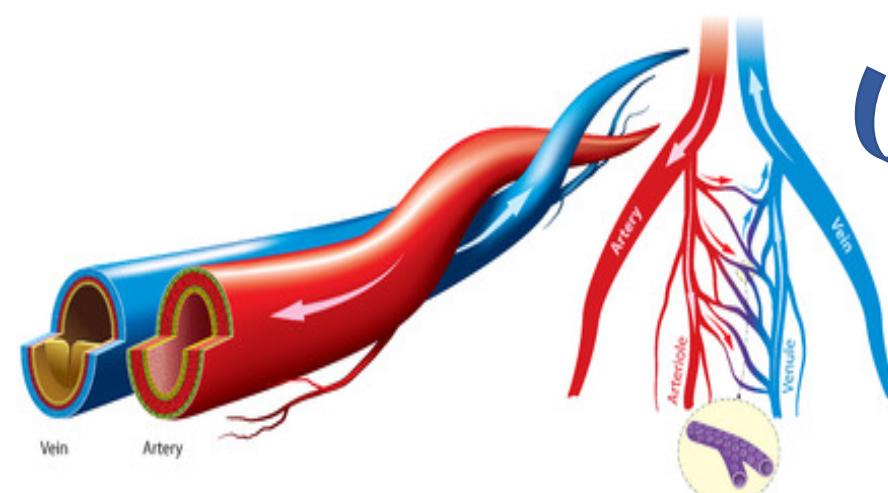
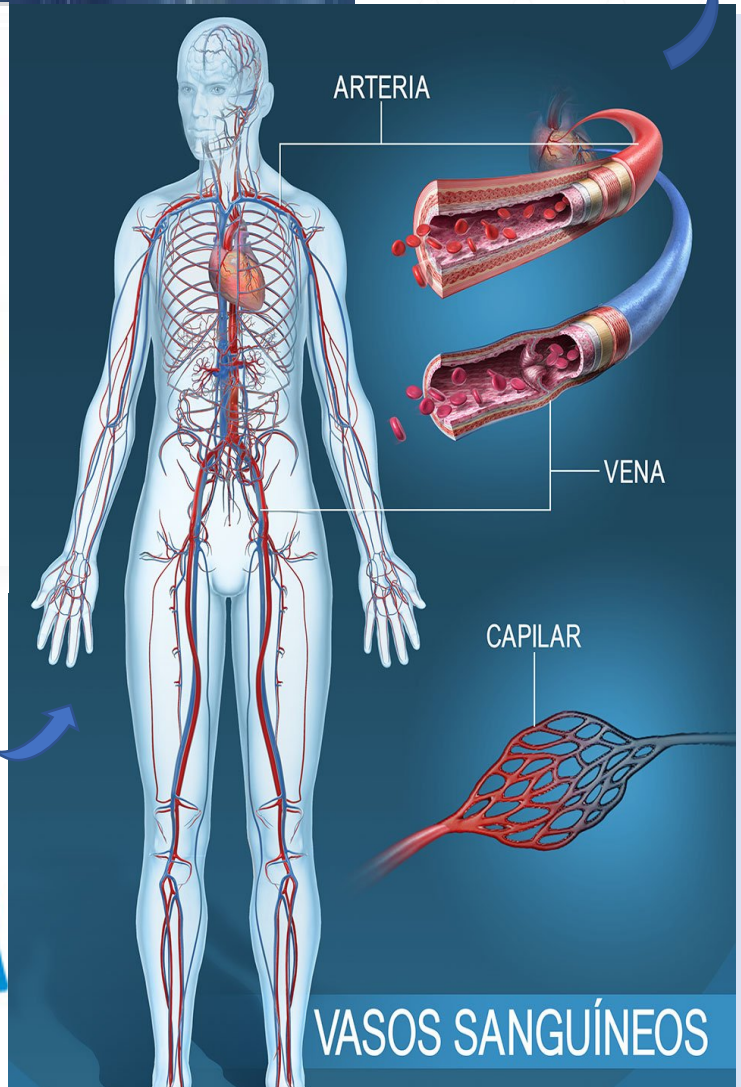
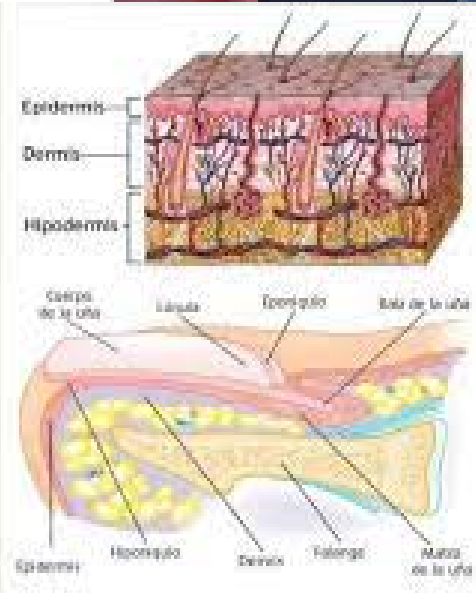

Fuente

http://www.facmed.unam.mx/deptos/biocetis/Doc/Repaso_III/Teorico/NOTAS_TEGU_2010