



PASIÓN POR EDUCAR

Súpernota.

Nombre de alumno: Alejandra Teresa Cansino León.

Nombre del profesor: Luz Elena Cervantes Monroy

Nombre del trabajo: Actividad 2 "Súpernota"

Materia: Morfología general.

Grado: 1er. Cuatrimestre.

PASIÓN POR EDUCAR

Grupo: LNU17EMC0121- A

Comitán de Domínguez Chiapas, 10 de Noviembre de 2021.

BASES MORFOLÓGICAS DE LA HISTOLOGÍA CON APLICACIÓN CLÍNICA

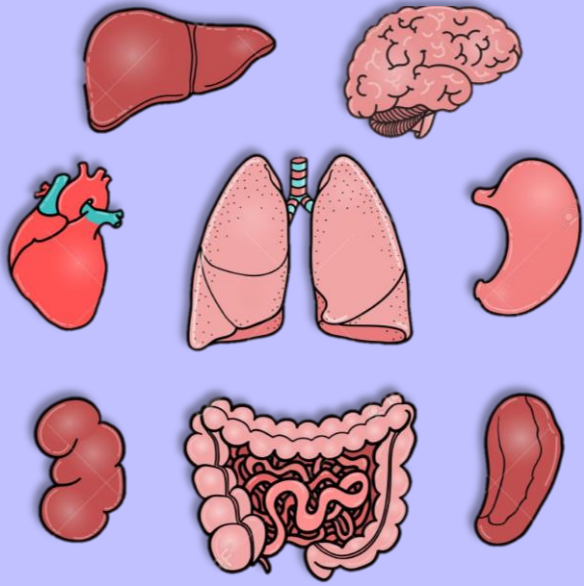

La sensibilidad visceral se percibe generalmente en forma de dolor, mal localizado o como calambres o con sensaciones de hambre, repleción o náuseas.

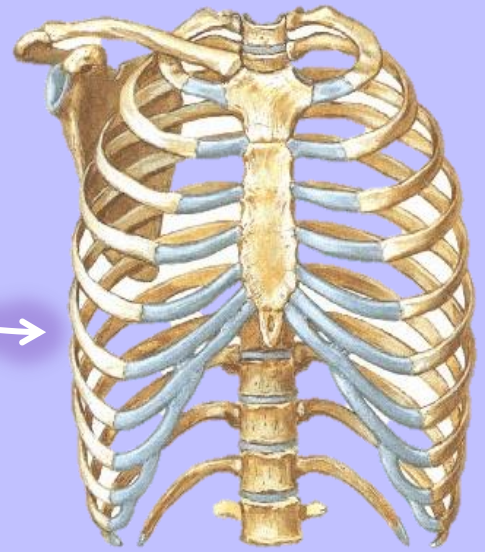

El tórax es la parte del cuerpo situada entre el cuello y el abdomen.

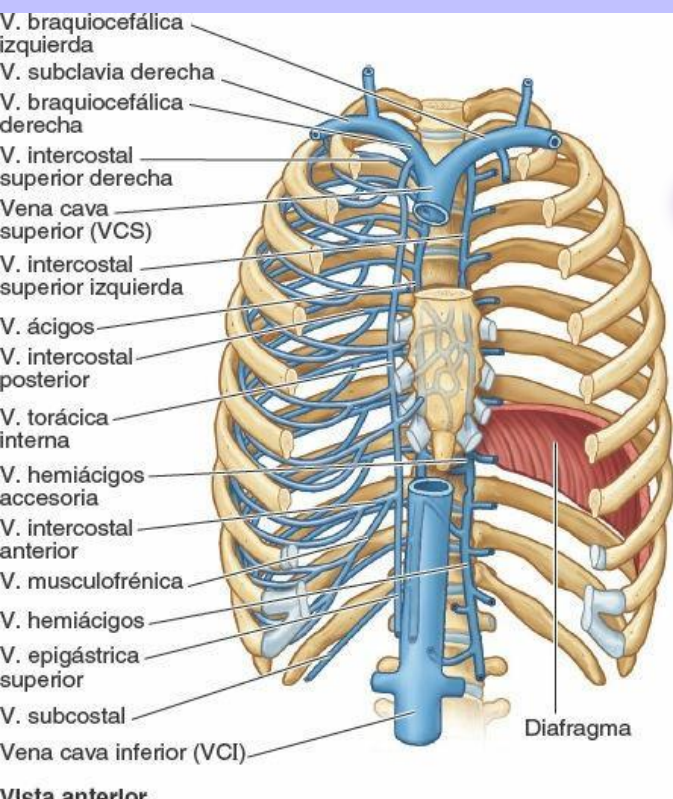

Venas pulmonares

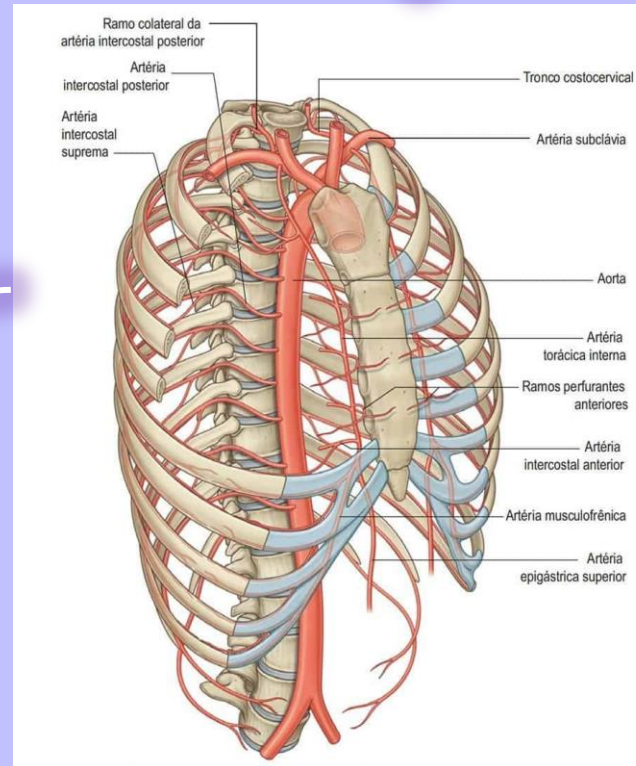

Arterias de la pared torácica

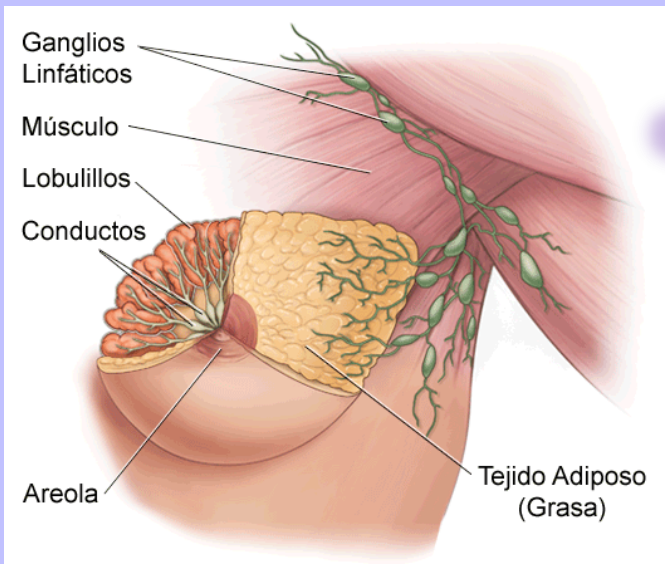

Mamas femeninas

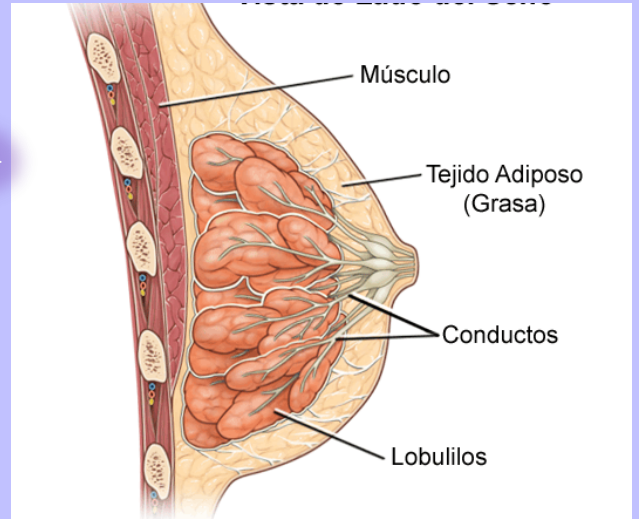

Los pezones son prominencias de forma cónica o cilíndrica situadas en el centro de la areola

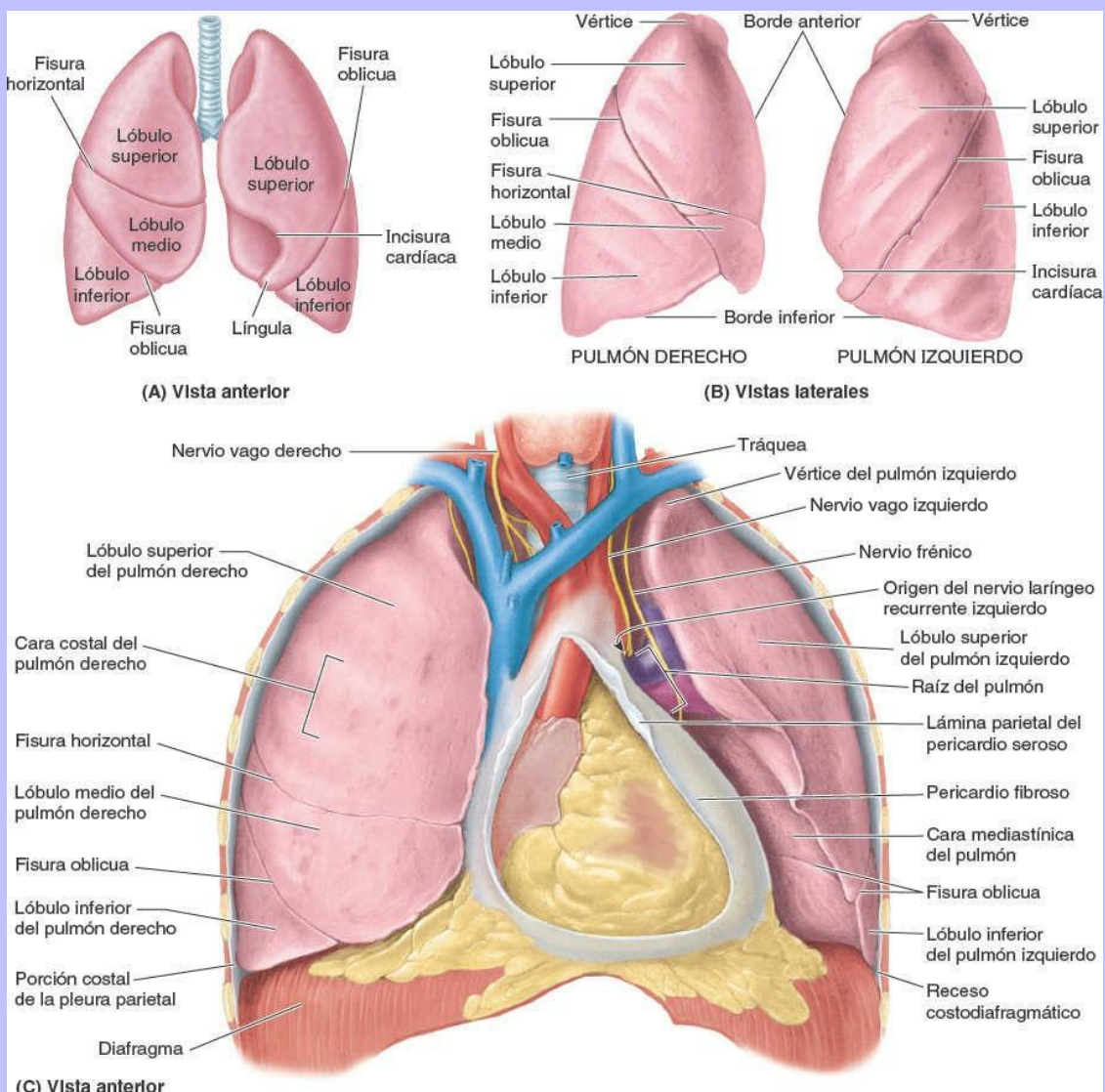

Vísceras de la cavidad torácica

Bibliografía:

- Universidad del Sureste, 2021. Antología de Morfología general. PDF. Recuperado el 10 de Noviembre de 2021. Págs. 57 – 68.