



Mi Universidad

Super nota.

Nombre del Alumno: Mitzy Yuliana Escobar Martínez.

Nombre del tema: Bases Morfológicas De La Histología Con Aplicación Clínica

Parcial: 3er Parcial

Nombre de la Materia: Morfología General.

Nombre del profesor: Luz Elena Cervantes Monroy,

Nombre de la Licenciatura: Licenciatura en Nutrición.

Cuatrimestre: 1er Cuatrimestre.

PASIÓN POR EDUCAR

Comitán de Domínguez, Chiapas. 11 noviembre 2021

Bases Morfológicas De La Histología Con Aplicación Clínica

La sensibilidad visceral

Es la cual las sensaciones provienen de los órganos internos. La sensibilidad superficial y profunda se denomina sensibilidad somestésica. La sensibilidad somestésica incluye las sensaciones sensibles como: tacto, presión, temperatura, sensibilidad dolorosa.

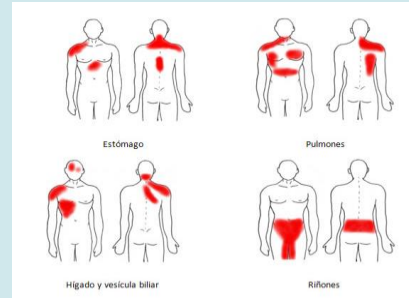

Las Arterias De La Pared Torácica

Se lleva a cabo por ramas de tres vasos importantes: La aorta torácica, a través de las arterias intercostales posteriores y arteria subcostal. La arteria subclavia, a través de las arterias torácica interna y la intercostal suprema. La arteria axilar a través de las arterias torácicas superior y lateral.

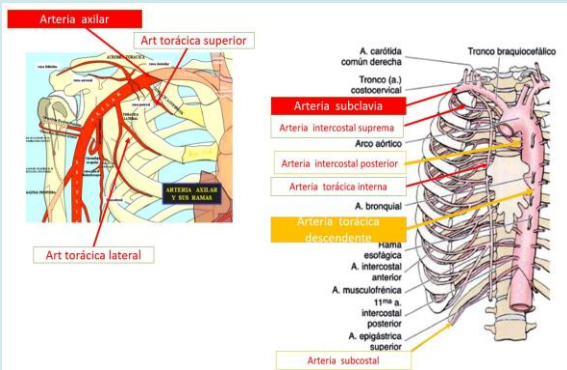

Las Venas De La Pared Torácica

Acompañan a las arterias y a los nervios intercostales y se ubican más superiormente en los espacios intercostales. Existen once venas intercostales posteriores y una vena subcostal a cada lado.

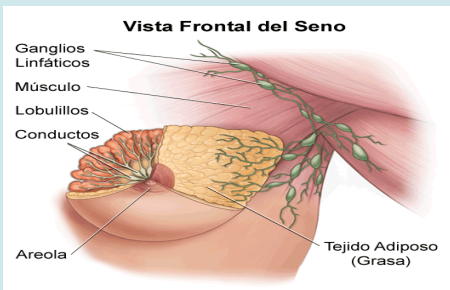
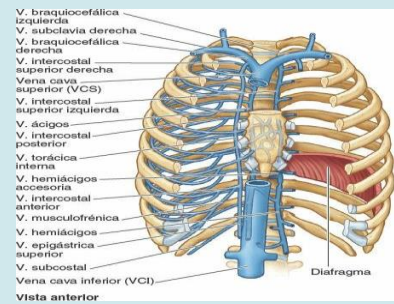

Mama femenina (diagrama)

En los humanos, también conocida como seno o pecho, contiene glándulas mamarias encargadas de la producción de leche para alimentar a los recién nacidos.

Visceras de la cavidad torácica

En una sección transversal se aprecia que la cavidad torácica tiene forma de riñón: un espacio transversalmente oval profundamente hendido posteriormente por la columna vertebral torácica y las cabezas, y los cuellos de las costillas que se articulan con ella.

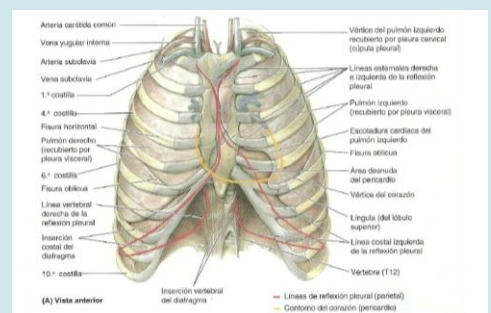

Fuentes de Consulta

Bases morfoestructurales y morfofuncionales del sistema nervioso. (s. f.). [Libro electrónico]. En *Libro de Morfología General UDS* (pp57-68.). Recuperado el 11 de noviembre de 2021 de <https://plataformaeducativauds.com.mx/assets/docs/files/asignatura/501f8c570c0af84182c542bd64e3df5c.pdf>