



PASIÓN POR EDUCAR

**Nombre de alumno:**

**Pérez Hernández Luz Esmeralda.**

**Nombre del profesor:**

**Luis Ángel Galindo Arguello.**

**Nombre del trabajo:**

**Super Nota.**

**Materia:**

**Psicología y Salud.**

**Grado:**

**1er Cuatrimestre.**

**Grupo:**

**“B”.**

Comitán de Domínguez Chiapas a 24 de noviembre de 2021.

## AREAS DE APLICACIÓN.

### PODEMOS CLASIFICAR LOS ÁMBITOS DE APLICACIÓN DE LA PSICOLOGÍA DE LA SALUD EN 4 GRUPOS:

PROMOCION.

PREVENCION.

EVALUACION.

TRATAMIENTO.

REHABILITACION Y ANALISIS.

O MEJORA DEL SISTEMA.

#### MEDICINA PSICOMÁTICA.



AL CONTRARIO DE LO QUE OCURRE CON LA PSICOLOGIA DE LA SALUD, ESTA SE CENTRA EN EL TRATAMIENTO DE LA ENFERMEDAD.

#### PSICOLOGIA MEDICA.

ESTUDIA FACTORES PSICOLÓGICOS RELACIONADOS CON LA ENFERMEDAD Y TRATAMIENTO. SE DIFERENCIA DE LA PSICOLOGÍA DE LA SALUD EN QUE ESTA PONE LA SALUD COMO OBJETO Y LA PSICOLOGÍA MÉDICA LO HACE COMO ENFERMEDAD.



#### MEDICINA CONDUCTUAL.

SE CENTRA EN EL TRATAMIENTO Y REHABILITACIÓN DE LA ENFERMEDAD Y LA PSICOLOGÍA DE LA SALUD APUESTA POR LA PROMOCIÓN DE LA SALUD.

#### CONTROL DE ACTITUDES.

ES UNA TENDENCIA PSICOLÓGICA EXPRESADA EVALUANDO UN ENTE DETERMINADO CON CIERTO GRADO DE FAVORABILIDAD O DESFAVORABILIDAD.

#### PSICOLOGÍA CLÍNICA:

ES DIFÍCIL DIFERENCIAR LA SALUD CLÍNICA DE LA PSICOLOGÍA DE LA SALUD PUESTO QUE MUCHOS EXPERTOS SOSTIENEN QUE LA DE LA SALUD INCLUYE EN LA CLÍNICA, AUNQUE EL ÚNICO ASPECTO QUE NO CONTEMPLA ESTA ÚLTIMA ES LA PREVENCIÓN.

#### MEDICINA CONDUCTUAL

Angela Carrero G.  
Valentina María H.  
Diana Ramirez G.  
Laura Duran H.

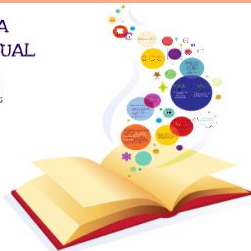

LAS ACTITUDES SE BASAN EN 3 TIPOS DE COMPONENTES:

- 1.-COMPONENTE COGNITIVO: CREENCIAS Y CONOCIMIENTOS.
- 2.-COMPONENTE AFECTIVO: SENTIMIENTOS Y EMOCIONES.
- 3.-COMPONENTE CONDUCTUAL: EXPERIENCIAS EN COMPORTAMIENTOS ANTERIORES.

Es una tendencia psicológica expresada evaluando un ente determinado con cierto grado de favorabilidad o desfavorabilidad. Este ente es el objeto de actitud que puede ser cualquier cosa que sea susceptible de ser valorada. La valoración de un objeto de actitud depende de varios factores. Los objetos de actitud pueden ser concretos, abstractos, ideas, opiniones, conductas, personas o grupos. El papel de las actitudes es muy importante en distintos procesos psicológicos que están relacionados con diferentes dominios de análisis de la Psicología Social: individual, interpersonal, grupal y social.

Las ramas de la psicología son las diferentes áreas o campos de estudio de la psicología. Como ciencia, la psicología se encarga del estudio del comportamiento en sus diferentes facetas. De hecho, en cualquier actividad o grupo humano, los psicólogos juegan un papel relevante en la comprensión y promoción de la salud mental de las personas. La diversidad de campos en la psicología abarca un amplio espectro, dinámico y creciente como las necesidades de la población humana moderna. La neuropsicología clínica es un área de la psicología clínica donde se evalúa la relación entre el cerebro y el comportamiento, fusionando la neurología con la psicología. Los neuropsicólogos pueden evaluar, diagnosticar, tratar y rehabilitar a pacientes de todas las edades con condiciones neurológicas y psiquiátricas.

Una de las grandes pioneras de la neuropsicología es Brenda Milner, quien descubrió que las personas tenemos múltiples sistemas de memoria para diferentes actividades motoras y de lenguaje.

**Aplicaciones:** Trabajar con individuos que han sufrido traumas o daños en el cerebro o que nacieron con defectos neurológicos.

**Áreas de empleo:** hospitales, centros de investigación, universidades, instituciones de rehabilitación.

FUENTE.

<file:///C:/Users/az/Documents/Antologia%20Psicologia..pdf>.