



Nombre de alumno: Mari Bella Pascual

Nombre del profesor : Luis Ángel Galindo

Nombre del trabajo: Súper nota

Materia: Psicología y Salud

PASIÓN POR EDUCAR

Grado: 1

Grupo: B

Comitán de Domínguez Chiapas a 26 de noviembre del 2021.

AREAS DE APLICACIÓN

- Medicina psicosomática.
- Psicología medica.
- Medicina conductual.
- Psicología clínica

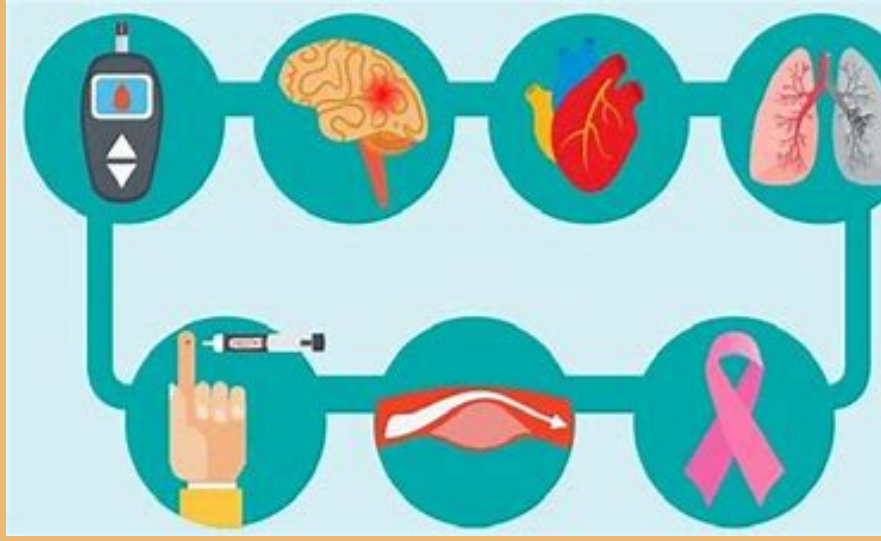

Información y educación sanitaria.



sistema sanitario

compuesto por todas aquellas organizaciones que se ocupan de prestar servicios

La salud privada

Los sistemas prepagos de salud nacen en estos lugares para contrarrestar la deficiencia que presenta el sistema sanitario regulado y financiado por el estado.

Control de actitudes.



“Es una tendencia psicológica expresada evaluando un ente determinado con cierto grado de favorabilidad o desfavorabilidad

Las actitudes se basan en 3 tipos de componentes:

- Componente cognitivo.
- Componente afectivo.
- Componente conductual:



Disminución del impacto de la Enfermedad.

Prevención de Recaídas.

Las enfermedades crónicas está creciendo de forma sostenida en numerosos países de ingresos bajos y medios.

Apoyo a los familiares del paciente.

Una reducción anual adicional del 2% de las tasas mundiales de mortalidad por enfermedades crónicas durante los próximos 10 años.

Disponemos ya de los conocimientos científicos necesarios para alcanzar esta meta.



CONCLUSIÓN

Las áreas de aplicación de la psicología y salud entendemos que se las podemos clasificar en cuatro ámbitos de aplicación que es la promoción, prevención, evaluación, tratamiento, rehabilitación y análisis del sistema estos son muy importantes para poder entender y aprender a tratar bien al paciente darle las indicaciones correspondientes sobre su estado de salud.

Estas se aplican en diferentes áreas de salud que es la medicina en la medicina psicosomática en la psicología médica la medicina conductual la psicología clínica.

Están también el sistema sanitario y ésta se encuentra compuesta por todas las organizaciones que ocupan en cierto ámbito profesional, que no sólo es del módulo de limpieza sino entre ellos es están las instituciones de hospitales los médicos las enfermeras entre otros.

En todo este sistema entre lo que es el control de las actitudes las actitudes son una tendencia psicológica expresada evaluando y determinado grado de favorabilidad y des favorabilidad de una persona las actitudes pueden ser valoradas o se basan de 3 tipos de componentes locales en el cognitivo que tratan las creencias y el conocimiento que depende del conocimiento que tengamos de la sociedad a nuestro alrededor son el tipo de creencias que tenemos. está también el componente afectivo que consta de los sentimientos y las emociones de nuestra persona el componente conductual de las experiencias de los comportamientos anteriores de cómo llevamos a los comportamientos que hemos vivido o que o como nuestros comportamientos se reflejan ante nuestras acciones todas nuestras actitudes las demostrado conforme la intensidad o fuerza de un nuestra actitud como lo es la importancia de la actitud para para la persona nuestra intensidad o extremosidad de una evaluación al conocimiento del objeto de la actitud o la accesibilidad de la actitud y por aceptar nuestra actitud en tal momento entonces todos estos puntos tienen mucho que ver con con el área de aplicación.

Fuentes bibliográficas

Antología oficial de la universidad.

<https://www.psicoadictiva.com/blog/psicologia-de-la-salud-definicion-y-ambitos-de-aplicacion/>