



Nombre del alumno: Eldha Madai Vázquez Hernández

Nombre del profesor: Aldo Irecta Nájera

Nombre del trabajo: Mapa conceptual

Materia: Computación

Grado: "1"

Grupo: (A)

# Unidad 3

## Generación de índices.

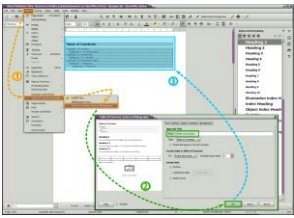

1. hacer clic donde se desea agregar el índice.

2. pestaña referencia, en el grupo índice, hacer clic en insertar índice.

Cuadro dialogo índice elegir texto, números de p, caracteres de relleno

## Formulario creación v protección.

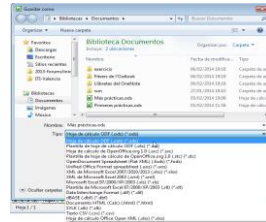

Mostrar pestaña de desarrollador  
2. abrir una plantilla o un documento

3. agregar contenido al formulario.

## Introducción a las macros



Una macro es una serie de comandos para complementar una tarea.

Permite que Word registre cada acción y ejecuta las ediciones de datos.

## Meta comandos

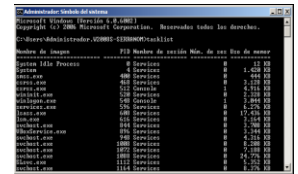

Los Meta comandos facilitan el trabajo solo ocupando el teclado.

La tecla Windows nos permite abrir o cerrar el menú.

Nos da acceso a las aplicaciones de la computadora.