



**Nombre de alumno: Jennifer Arlette
Guillen Nájera.**

**Nombre del profesor: Felipe Antonio
Morales Hernández**

Nombre del trabajo: Súper Nota .

Materia: Anatomía y Fisiología

Grado:1

Grupo: A

Comitán de Domínguez Chiapas a 25 de noviembre del 2021.

Sistema Cardiovascular

El estudio del sistema cardiovascular es de gran importancia, no sólo porque realiza en el organismo una función vital, sino también porque las enfermedades cardiovasculares constituyen en el adulto la primera causa de muerte, de ahí la necesidad de profundizar en el estudio de las estructuras que lo integran.

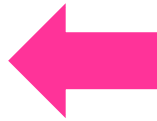
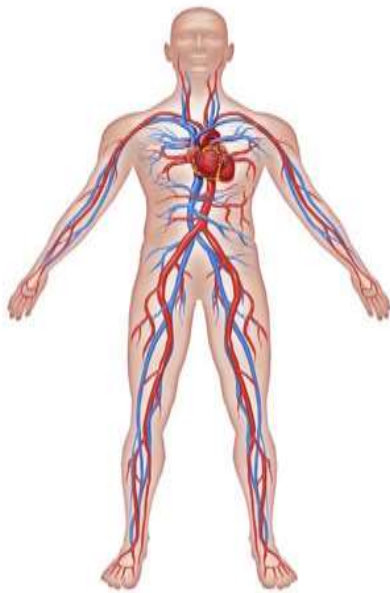
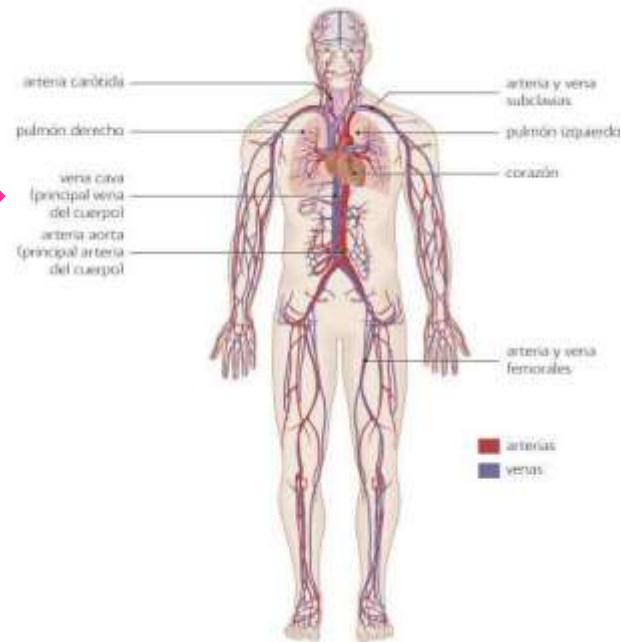
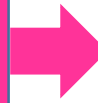

Sistema Circulatorio

El sistema circulatorio presenta diversas estructuras encargadas de transportar sangre o linfa desde y hacia distintos tejidos en diferentes partes del cuerpo. Estos se pueden clasificar en dos grandes grupos: Dominio macrovascular, Dominio microvascular.

Sistema Linfático

Es un sistema de vasos paralelo a la circulación sanguínea, que se origina en espacios tisulares del cuerpo en los llamados capilares linfáticos. Su función es la de actuar como sistema accesorio para que el flujo de líquidos de espacios tisulares vuelva a ser reabsorbido y pase a la circulación sanguínea; también es el encargado de eliminar las toxinas y la conservación de concentraciones proteínicas básicas en el líquido intersticial. A este sistema se le denomina sistema linfático. El sistema linfático representa una vía accesoria por la cual los líquidos de los espacios intersticiales pueden retornar a la sangre.

