



**NOMBRE DE ALUMNO: JUAN DANIEL MENDEZ ARCOS**

**NOMBRE DEL PROFESORA: KARINA MARICRUZ PEREZ**

**NOMBRE DEL TRABAJO: MAPA CONCEPTUAL**

**MATERIA: FUNDAMENTOS DE LA ADMINISTRACION**

**GRADO: 1ER CUATRIMESTRE**

COMITÁN DE DOMÍNGUEZ CHIAPAS A 17 DE OCTUBRE DEL 2021.

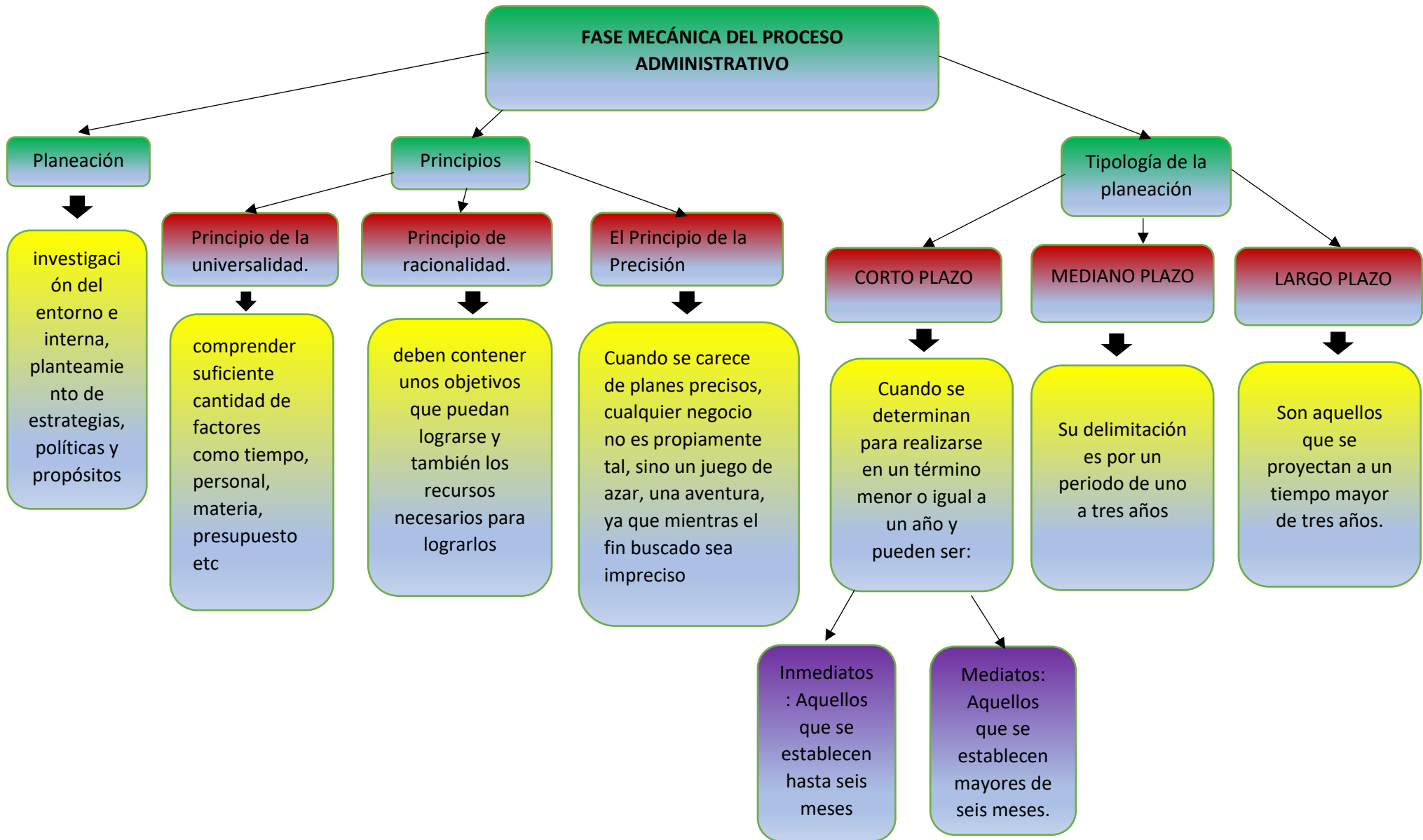

## 2da parte

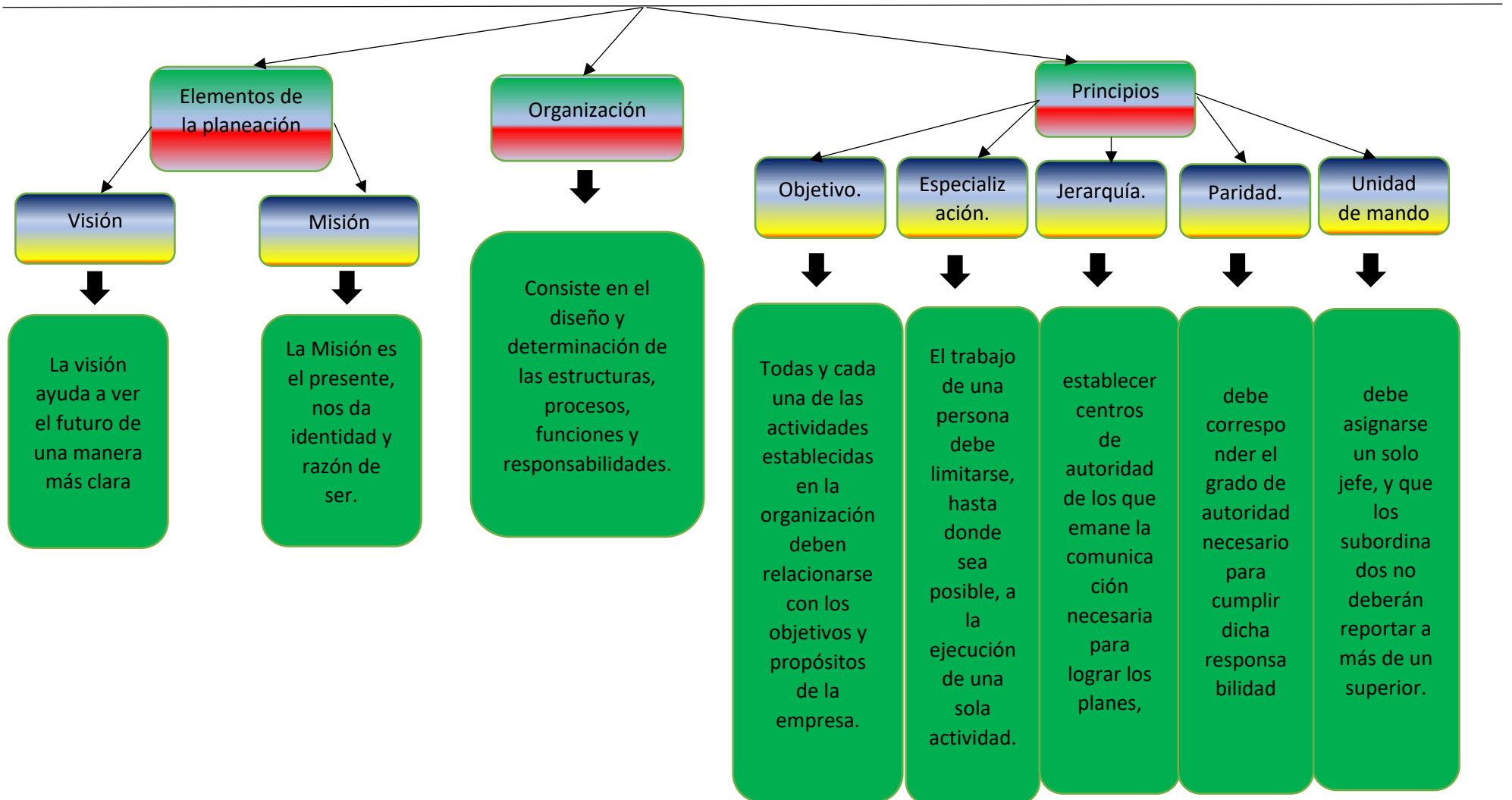

ULTIMA PARTE

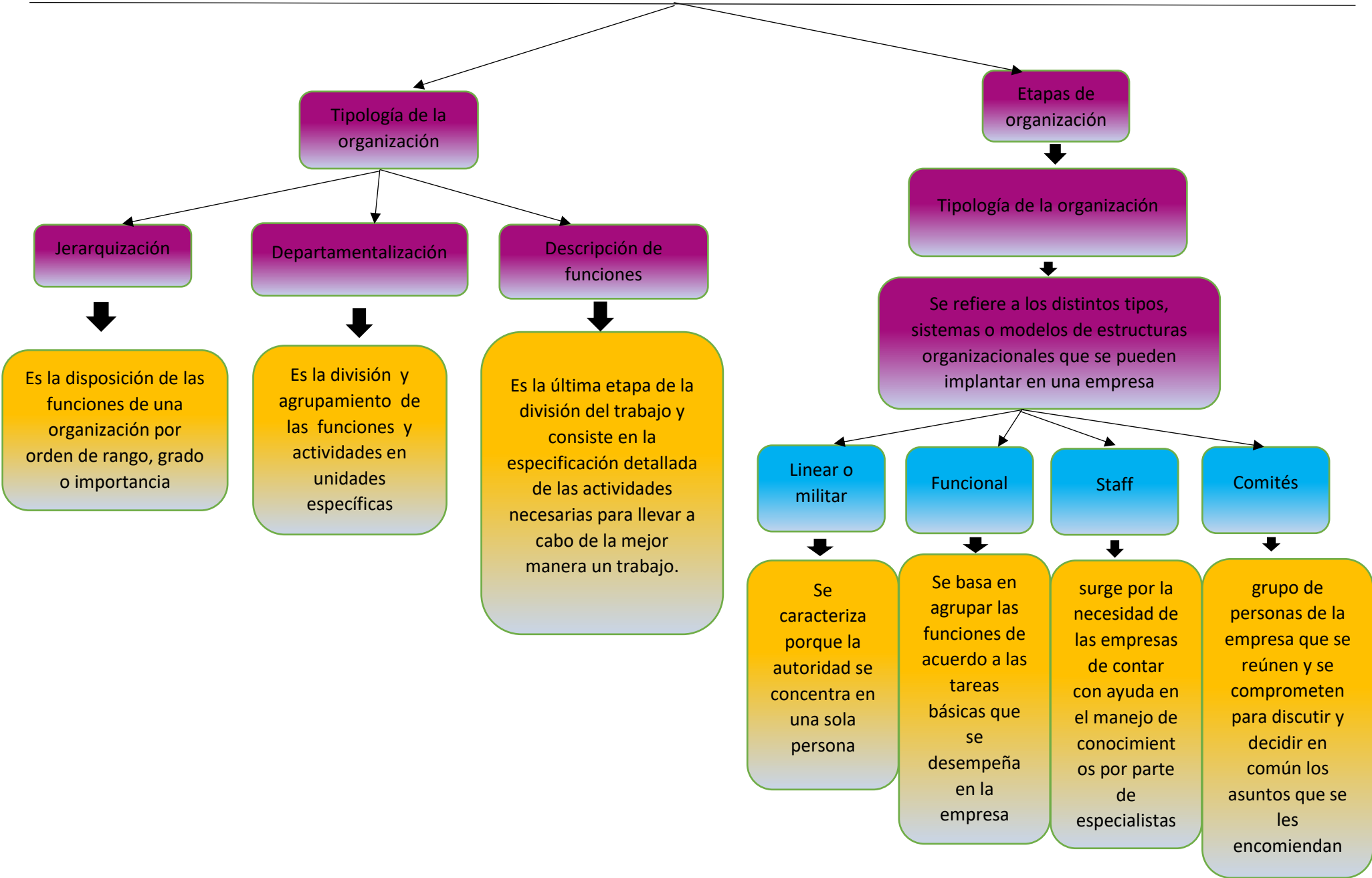

# Fase dinámica del proceso administrativo

Dirección

Principios

Etapas de dirección

Componentes para la dirección

circunstancia. Es decir que exista un momento preciso en el cual se requiera una dirección

Líder. Que cumpla el rol de dirigir personas y proyectos

Dirigidos. Que toman las direcciones de sus líderes

Debe encaminarse, en todo momento, hacia los objetivos de la empresa

Surge como una necesidad de la organización para el logro de sus objetivos,

El líder de un grupo organizacional debe proporcionar apoyo y comunicación a sus colaboradores en el momento de ejecutar los planes

depende en gran parte el éxito de cualquier organización.

Comprende la función a través de la cual el administrador elige y se allega,

Es la labor más importante de la dirección, a la vez que la más compleja

La comunicación puede ser definida como el proceso a través del cual se transmite y recibe información en un grupo social.

ULTIMA PARTE

