



**UNIVERSIDAD
DEL SURESTE**

MEDICINA HUMANA

MICROANATOMIA

DR. SAMUEL ESAU FONSECA FIERRO

**ALUMNA: DOLORES HORTENCIA DOMINGUEZ
LOPEZ**

4° PARCIAL

1° A

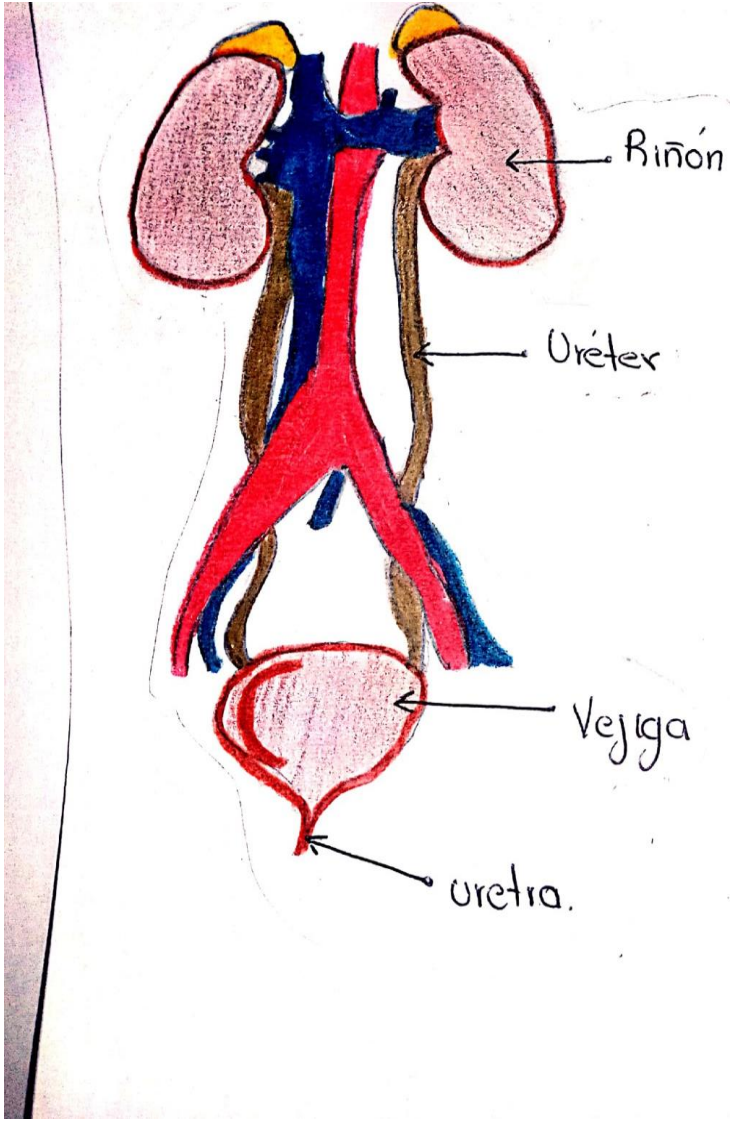

→ este es un conjunto de organos encargados de la produccion almacenamiento y explecion de orina.

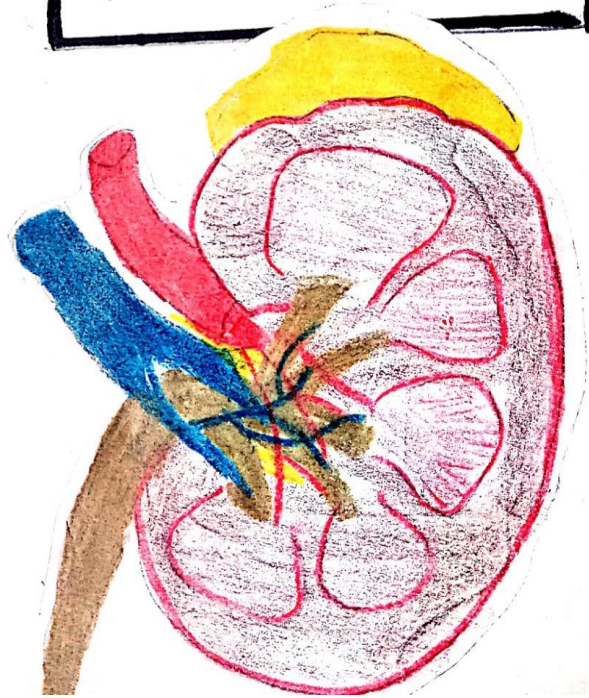

Tejido Urinario.

Riñones

los riñones filtran lo que es la Sangre en la parte superior del sistema urinario.

- los riñones tienen forma de frijol

Riñon izquierdo

este se encuentra mas arriba que el derecho.

Riñon derecho

este esta ligado mas abajo que el izquierdo

Ureteres

la orina se deriva de la pelvis renal de cada riñon hacia los ureteres.
- son tubos largos.

Vejiga

este fluye en los ureteres hacia abajo cayendo a la vejiga urinaria.

- en las mujeres esta ubicada por delante y por debajo del utero

- en los hombres se encuentran por debajo y delante del recto y encima.

Uretra

esta evacua el contenido de esta fuera del cuerpo.

- esta es un tubo por el cual transporta la orina hacia el exterior de nuestro cuerpo.

Este esta compuesto por: