

Componentes del tejido

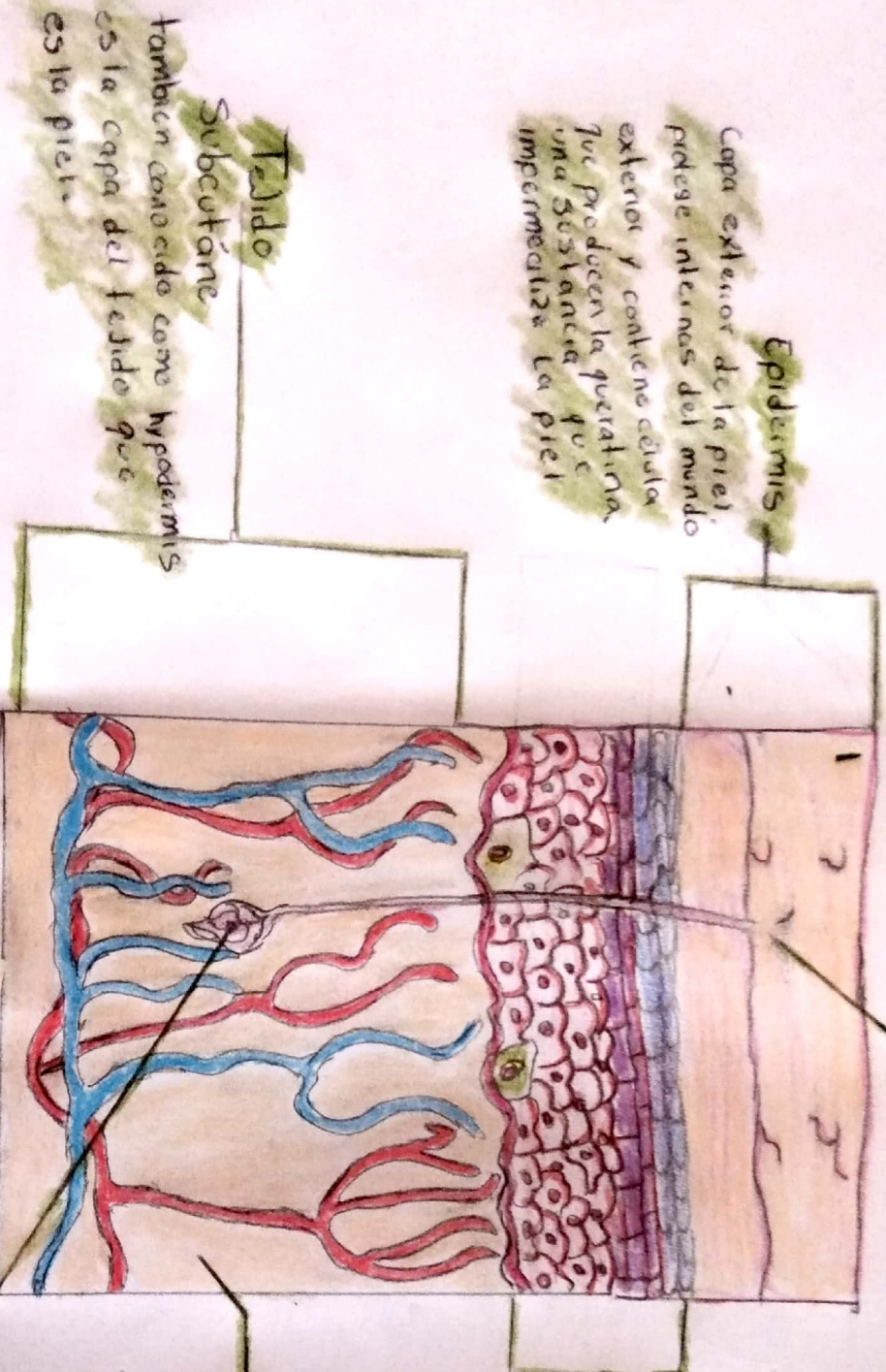

Epidermis
 Capa exterior de la piel, pide se internas del mundo exterior y contiene células que producen la queratina, una sustancia que impermeabiliza la piel.

Tejido Subcutáneo
 también conocido como hipodermis es la capa del tejido que es la piel.

Dermis
 capa interna de los tejidos principales de la piel. tiene tejido conjuntivo, vasos sanguíneos, células sebáceas y Sudoríparas, nervios folículos pilosos y estructuras.

Tejido adiposo

Glandula Sudorípara

José Sánchez Zalazar

14/09/21

Asignatura:

Microanatomía

Docente:

Sandra Fonseca Frery