

Membrana Celular

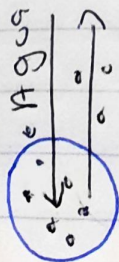

Membrana Celular.

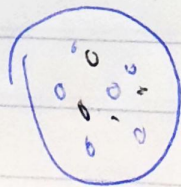

Membrana Celular.

Tipos De Soluciones.

Concepto

Es aquella que tiene menor concentración del soluto en el medio Externo en relación del Interior de la Celula

Hipotónica

Uso

0.45% util en el Tratamiento de la hiperhaterias Graves.

El liquido Extra

celular tiene la misma Osmolaridad que la celula y no habia Ningun movimiento del agua.

Isotónica

Es el metodo de la Solucion del curso de sodio y ayuda a la administracion de medicamentos.

hipertónicas

Tiene como Concepto Greso y función con mayor Osmolaridad en el medio de la Celula

Tiene como finalidad producir un soluto o vesicla.