

NOMBRE DE ALUMNO: ALBA JUDITH TORRES TOVILLA

NOMBRE DEL PROFESOR: MARICELA DE LA CRUZ MORALES

**NOMBRE DEL TRABAJO: SUPER NOTA DE CAMBIO SOCIAL Y
CUTURAL**

MATERIA: INTRODUCCION AL TRABAJO SOCIAL

GRADO: 1°

GRUPO: A

COMITÁN DE DOMÍNGUEZ CHIAPAS A 2 DE DICIEMBRE DE 2020.

CAMBIO SOCIAL Y CULTURAL



ES LA MODIFICACIÓN EN LA ESTRUCTURA DE UNA SOCIEDAD EN RELACIÓN A SUS NORMAS, VALORES, RELACIONES, POLÍTICAS O FORMAS DE GOBIERNO.

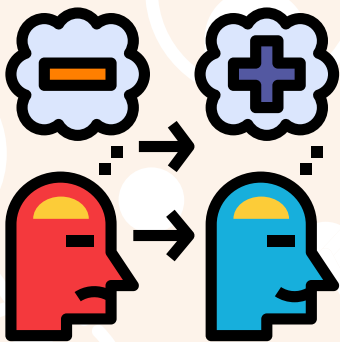

SURGE EN TODAS PARTES

NO ES PLANIFICADO

GENERA DESACUERDOS

PROCESO COLECTIVO

CAUSAS:

- POLÍTICAS
- SOCIALES/BIOLÓGICAS
- CULTURALES
- VALORES

DE NATURALEZA ENDÓGENA Y EXÓGENA

CAMBIO CULTURAL

TRANSFORMACIÓN QUE SE DA LO LARGO DEL TIEMPO DE TODOS O DE ALGUNOS ELEMENTOS CULTURALES DE UNA SOCIEDAD

BIBLIOGRAFÍA

[HTTPS://PLATAFORMAEDUCATIVAUDS.COM.MX/ASSETS/DOCS/FILES/ASIGNATURA/837BD486B852F82D4B6922B4263CD4EC.PDF](https://plataformaeducativauds.com.mx/assets/docs/files/asignatura/837bd486b852f82d4b6922b4263cd4ec.pdf)