

**Nombre de alumno: Darolyn Sayuri Hidalgo Méndez.**

**Nombre del profesor: Lic. Karina Maricruz Pérez Guillen.**

**Nombre del trabajo: Súper nota.**

**Materia: Redacción en español 1.**

PASIÓN POR EDUCAR

**Grado: 1er cuatrimestre.**

**Grupo: A.**



# ¿QUE ES LA PRECISIÓN LÉXICA?

Es el uso adecuado del significado de una palabra en un determinado contexto.

## ENEMIGOS DE LA PRECISIÓN LÉXICA.



### NEOLOGISMO

Palabra incorporada al español, sin otro fundamento que la moda. Se usa en lugar de vocablos equivalentes a los que ya existen.

Ejemplo: Educacionista por educativo.



### BARBARISMO

Toda escritura o pronunciación defectuosa de palabras, giros o expresiones.

Ejemplo: Metereólogo por Meteorólogo.



### SOLECISMO

Falta contra la sintaxis por concordancia, orden, construcción, régimen.

Ejemplo: sentarse en la mesa por sentarse a la mesa.



### ANFIBOLOGIA

Expresión que puede interpretarse de dos maneras:

Ayer te vi con anteojos (quien llevaba los anteojos)



### MONOTONIA

Empleo repetido, dentro de una oración, de los mismos vocablos, giros o construcciones.



### IMPROPIEDAD

Desapercibido por inadvertido.

Ejemplo: enervar por excitar o irritar.



## REDUNDANCIA

Repetición innecesaria de conceptos. Advierte que muchos encuentran que el pleonasma es igual a la redundancia



## EXTRANJERISMO

En muchos casos tiene su equivalente en español. En otro, ya se castellanizó y se han adaptado a la grafía y la pronunciación



## VULGARISMO

Es propio de gente poco instruida. Casi nunca trasciende al lenguaje escrito.



## CACOFONÍA

Repetición consecutiva de sonidos desagradables. Ocurren por la agrupación de las mismas letras o sílabas en un párrafo

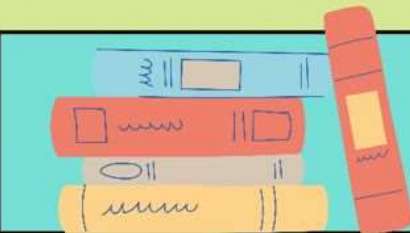

## ARCAÍSMO

Expresión anticuada, reemplazada por otra moderna: antier por anteayer

**BIBLIOGRAFIA:**

<https://plataformaeducativauds.com.mx/assets/docs/files/asignatura/c5eedad8774eea45e9e1348f296e3c48.pdf>