

*Nombre del alumno: Fátima Abigail López Guillén*

*Nombre del profesor: Rodolfo Bataz Morales*

*Nombre del trabajo: Actividad de unidad 4 (Super nota)*

*Materia: Teorías y sistemas de psicología*

*Grado: Primer cuatrimestre*

*Grupo: Licenciatura en psicología (LPS19EMC0121-A)*

# HUMANISMO



## ANTECEDENTES

Inicia como corriente filosófica paralela al renacimiento; característica fundamental en el ser humano, representación de perfección.

## LUGAR DE NACIMIENTO

El humanismo nace en Florencia Italia teniendo su auge en el año 1960.

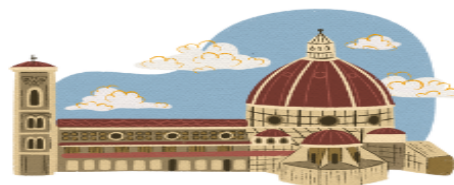

## BASES



Basado en el pensamiento, la filosofía y la enseñanza; fuerte inspiración en la clásica grecolatina. En el siglo XV tiene la mentalidad basada en la razón, experiencia y la observación.

## VISIÓN

Enfoque en la existencia del ser humano; Búsqueda de la felicidad, ser humano único, experiencia, bondad del hombre, integridad, y aspecto espiritual.



## INDICADORES

Concibe a la persona como una totalidad en la que se relacionan factores físicos, emocionales, ideológicos (espirituales), formando a un ser total y real.

## DIFERENCIAS DE OTRAS ESCUELAS

El humanismo tiene la visión integradora de áreas del ser humano; a lo contrario de las demás tienen la visión separadora.



## BIBLIOGRAFIA

Ψ Antología UDS pág.\_97-115

Ψ Universidad internacional de valencia (21/03/18)  
<https://www.universidadviu.com/int/actualidad/nuestros-expertos/5-escuelas-psicologicas-estructuralismo-psicoanalisis-conductismo>

Ψ <https://www.bing.com/videos/search?q=video+del+humanismo&&view=detail&mid=7A6191DFBCB7849E4CD37A6191DFBCB7849E4CD3&&FORM=VRDGAR&ru=%2Fvideos%2Fsearch%3Fq%3Dvideo%2Bdel%2Bhumanismo%26FORM%3DHDRSC3>