



**Nombre de alumno: Denis Inés
Cabrera Uriostegui**

**Nombre del profesor: Luis Ángel
Galindo Argüello**

Nombre del trabajo: Súper nota

Materia: Introducción a la psicología

PASIÓN POR EDUCAR

Grado: 1°

Grupo: A

Comitán de Domínguez Chiapas 2021

PSICOANÁLISIS



¿QUÉ ES?

Es una teoría sobre el funcionamiento de la mente humana y una práctica terapéutica intensiva que se basa en la observación de las personas.

PSYCHOANALYSIS



POSTULADOS Y OBJETO DE ESTUDIO DEL PSICOANÁLISIS

- La idea central de la perspectiva psicoanalítica es el inconsciente, afirma que la gente no está consciente de los determinantes más importantes de su comportamiento.
- El autoentendimiento es muy limitado y con frecuencia erróneo.



SIGMUND FREUD

- Nació en 1856 y murió en 1939.
- "Padre del psicoanálisis "
- Freud descubrió trabajando con sus pacientes histéricas, que los síntomas contenían un significado oculto; que el origen de los trastornos que sufrimos procede de las ansiedades infantiles reprimidas y de la secuencia progresiva de mecanismos defensivos y síntomas que surgieron para proteger a la persona en contra de la reaparición y repetición de estos sentimientos.
-



- Los psicoanalistas comparten postulados característicos:
- 1. La personalidad está fuertemente influida por determinantes inconscientes.
- 2. El inconsciente es dinámico, o motivacional, y está en conflicto con otros aspectos del inconsciente y con la conciencia.
- 3. El inconsciente se origina en la experiencia temprana.

ETAPAS PSICOSEXUALES

- Fase oral, 0-2años, zona erógena la boca.
- Fase anal, 2-4años, zonas erógena los esfínteres.
- Fase fálica, 4-6años, zona erógena genitales.
- Periodo de latencia, 6 años - adolescencia, sin zona erógena .
- Fase genital, adolescencia-muerte, zona erógena los genitales.



TEORIA PSICOANALÍTICA NIVELES DE CONCIENCIA :

- El consciente:
- Se maneja con el principio de la realidad.
- El preconscious:
- Es el mediador entre consciente e inconsciente
- Inconsciente:
- Busca satisfacer deseos

OTROS REPRESENTANTES:

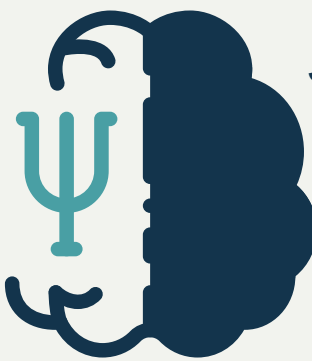

- Carl Gustav Jung
- Jacques Marie Émile Lacan
- Erik Erickson
- Karen Horney

MECANISMOS DE DEFENSA:



- Represión
- Negación
- Proyección
- Desplazamiento
- Identificación
- Intelectualización
- Sublimación
- Formación activa

ESTRUCTURA DEL APARATO PSÍQUICO:

- El Ello:
- Es la energía psíquica erótica o libidinosa cómo destructiva o agresiva, Eros o Thanatos.
- El yo:
- Es la parte del aparato psíquico que reconoce la propia persona, el ¿Quién soy?.
- Superyó:
- Es la voz de la conciencia moral.



Para aplicar el psicoanálisis se analizan elementos no conscientes de las personas como sueños, deseos, miedos, pasiones, voluntades, recuerdos y traumas.

-Freud concluye qué hay un sin número defactores y circunstancias que exceden nuestra voz racional y que son determinantes para nosotros.



Conclusion:

En esta unidad vimos sobre el psicoanálisis, el cuál es un modelo terapéutico y una técnica de investigación desarrollada por Freud.

Freud, es a quién se le atribuye el título de “Padre del psicoanálisis”, él revolucionó la psicología con sus bases para comenzar el psicoanálisis, así mismo con sus estudios sobre las etapas del desarrollo psicosexual y los mecanismos de defensa.

En parte pudimos comprender mejor las tópicas freudianas, que son las teorizaciones que se centran en fundamentar cómo está constituido y el cómo funciona un aparato que produce los fenómenos que Freud consideraba de estudiar. La primera tópica está formado por el consciente, preconsciente e inconsciente; la segunda es el ello, el yo y el superyó.

Desde mi punto de vista las tópicas se complementan y en cierto punto son parecidas, el consciente con el superyó, ambos están en la realidad, buscando los ideales; el preconsciente con el yo, ambos contienen recuerdos y pensamiento; el inconsciente con el ello, estos buscan el placer, teniendo impulsos innatos e instintivos.

Acercas de los mecanismos de defensa, se puede decir que son los encargados del equilibrio psicológico, evitando la ansiedad o angustia. Son una serie de procesos que regulan las consecuencias que puede tener un individuo en una situación incómoda, tensa o estresante contra decisiones o adversidades.

De las etapas del desarrollo psicosexual, para Freud la sexualidad humana atraviesa una serie de fases en el desarrollo de esta, las cuales buscan la obtención de placer.

Para concluir, gracias a Freud podemos tener más conocimiento sobre la conducta humana, que los trastornos del presente se deben a los problemas que arrastramos del pasado y que esos síntomas de los que tanto nos quejamos tienen un significado oculto que traemos desde la infancia.

También que los sentimientos, emociones y comportamientos tienen una explicación e incluso muchas se deben desde los días de nacidos, es por eso que las etapas del desarrollo psicosexual a todo psicólogo y persona nos ayuda a entender más, comprendiendo desde la fase oral, anal, de latencia y genital; todo esto siendo determinantes en nuestra persona.

Bibliografías

Libro: El yo y el ello by Sigmund Freud

Libro: Antología introducción a la psicología

https://www.ugr.es/~aula_psi/Psicoanalisis.htm

<http://www.psicopsi.com/teoria-freud-las-topicas/>

<https://psicologiaymente.com/psicologia/mecanismos-de-defensa>

<https://nuestropsicologoemadrid.com/los-mecanismos-de-defensa/>