Nombre de alumno: Yaritza Hernandez

Nombre del profesor: Mireya del Carmen García Alfonzo

Nombre del trabajo: Mapa conceptual

Materia: Redacción en español

Grado: 1

Grupo: "A"

Comitán de Domínguez Chiapas a 29 de Enero de 2020.

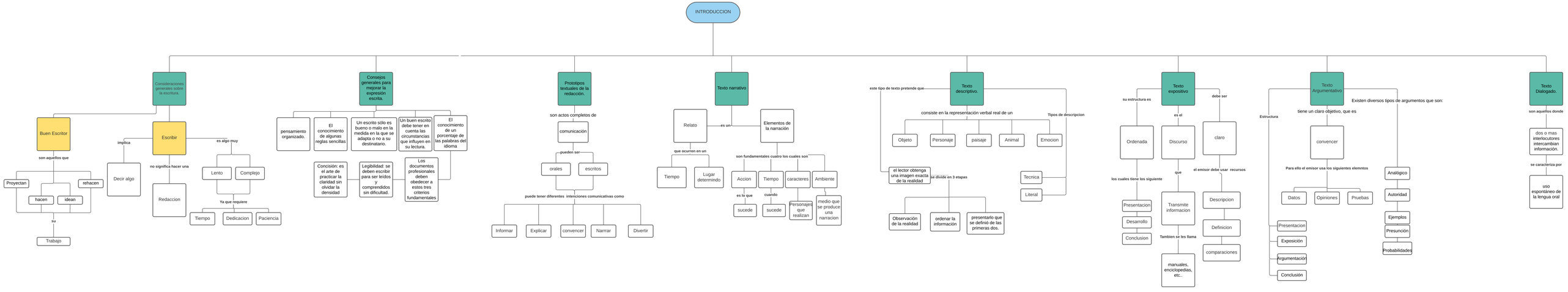
INTRODUCCION
Consideraciones generales sobre la escritura.
Buen Escritor
son aquellos que
Proyectan
rehacen
hacen
idean
su
Trabajo
Escribir
implica
Decir algo
no significa hacer una
Redaccion
es algo muy
Lento
Complejo
Ya que requiere
Tiempo
Dedicacion
Paciencia
Consejos generales para mejorar la expresión escrita.
pensamiento organizado.
El conocimiento de algunas reglas sencillas
Un escrito sólo es bueno o malo en la medida en la que se adapta o no a su destinatario.
Un buen escrito debe tener en cuenta las circunstancias que influyen en su lectura.
El conocimiento de un porcentaje de las palabras del idioma
Concisión: es el arte de practicar la claridad sin olvidar la densidad
Legibilidad: se deben escribir para ser leídos y comprendidos sin dificultad.
Los documentos profesionales deben obedecer a estos tres criterios fundamentales
Prototipos textuales de la redacción.
son actos completos de
comunicación
pueden ser
orales
escritos
puede tener diferentes intenciones comunicativas como
Informar
Explicar
convencer
Narrar
Divertir
Texto narrativo
Relato
es un
Elementos de la narración
que ocurren en un
Tiempo
Lugar determinido
son fundamentales cuatro los cuales son
Accion
Tiempo
caracteres
Ambiente
es lo que
sucede
cuando
sucede
Personajes que realizan
medio que se produce una narracion
Texto descriptivo.
este tipo de texto pretende que
consiste en la representación verbal real de un
Objeto
Personaje
paisaje
Animal
Emocion
Tipos de descripcion
Tecnica
Literal
el lector obtenga una imagen exacta de la realidad
se divide en 3 etapas
Observación de la realidad
ordenar la información
presentarlo que se definió de las primeras dos.
Texto expositivo
su estructura es
Ordenada
los cuales tiene los siguiente
Presentacion
Desarrollo
Conclusion
es el
Discurso
que
Transmite informacion
Tambien se les llama
manuales, enciclopedias, etc..
debe ser
claro
el emisor debe usar recursos
Descripcion
Definicion
comparaciones
Texto Argumentativo
Existen diversos tipos de argumentos que son:
tiene un claro objetivo, que es
convencer
Para ello el emisor usa los siguientes elemntos
Datos
Opiniones
Pruebas
Estructura
Presentacion
Exposición
Argumentación
Conclusión
Analógico
Autoridad
Ejemplos
Presunción
Probabilidades
Texto Dialogado.
son aquellos donde
dos o mas interlocutores intercambian información.
se caracteriza por
uso espontáneo de la lengua oral