



**Mi Universidad**

## **Actividad I**

*Nombre del Alumno: Fredy Azarías Herrera Juárez*

*Nombre del tema: Planos Topográficos*

*Parcial: I*

*Nombre de la Materia: Anatomía Comparativa y Necropsia*

*Nombre del profesor: Lucia Guadalupe Gonzales Santiago*

*Nombre de la Licenciatura: Medicina Veterinaria y Zootecnia*

*Cuatrimestre: Primero*

## Planos Topográficos o Corporales

- **Plano Mediano:** Divide el cuerpo en dos mitades, derecho e izquierdo

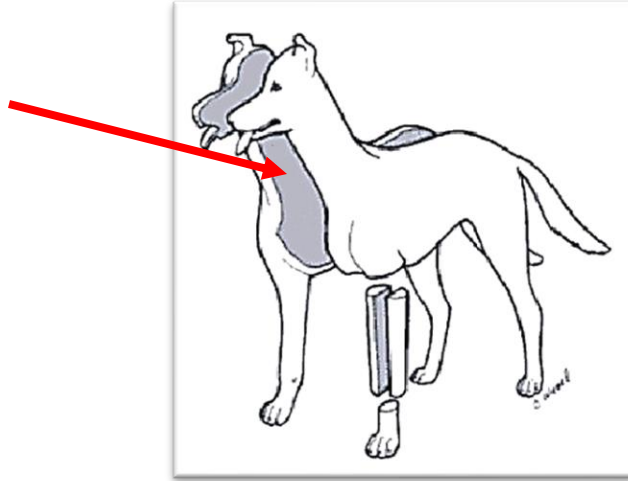

- **Plano Sagital:** Es cualquier plano paralelo al plano mediano.

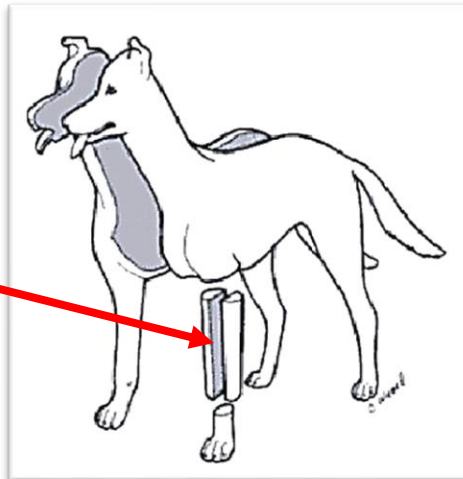

- **Plano Transversal:** Secciona la cabeza, el tronco y las extremidades, perpendicular al eje más largo de cada una de dichas partes.

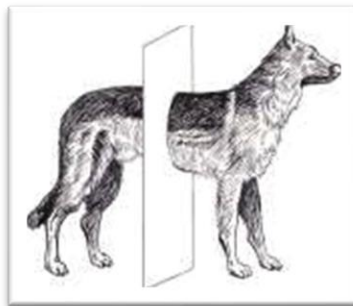

- **Plano Dorsal:** También llamado plano frontal, es un plano longitudinal que atraviesa el cuerpo paralelo a la superficie dorsal, formando así un Angulo recto con el plano medio

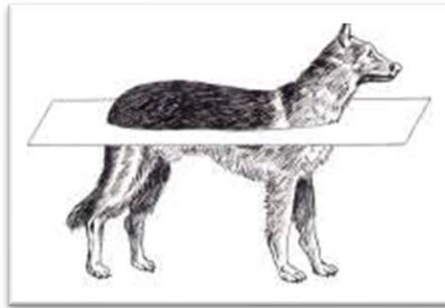

- **Plano Medial y Lateral:** Términos posicionales relativos al plano mediano. La estructura medial se encuentra cerca del plano medio, y las laterales se alejan de dicho plano

