



**Mi Universidad**

**super nota**

*Nombre del Alumno: MARCO ANTONIO GARCIA CASTILLO*

*Nombre del tema: PLANOS TOPOGRAFICOS O COMPARATIVOS*

*Parcial: NUM 1*

*Nombre de la Materia: ANATOMIA COMPARATIVA Y NECROPCIAS*

*Nombre del profesor: M.V.Z LUCIA GUADALUPE GONZALEZ SANTIAGO*

*Nombre de la Licenciatura: MEDICINA VETERINARIA Y ZOOTECNIA*

*Cuatrimestre: 1°*

## planos topograficos o corporales

La anatomía topográfica veterinaria es el estudio de las relaciones entre las diferentes partes del organismo y es uno de los métodos de estudio que es de carácter descriptivo, en el cual se describe la forma y estructura orgánica mediante una clasificación de órganos por aparatos y sistemas

La anatomía topográfica nos permite ubicar los órganos desde el exterior del individuo permitiendo una mejor correlación clínica entre lo que reporta la literatura sobre la ubicación de un órgano y su posición real al momento de explorarlo semiológicamente

### mediano

el plano mediano del latín medius, medio divide el cuerpo del animal en dos mitades derecha e izquierda

### Plano longitudinal medio

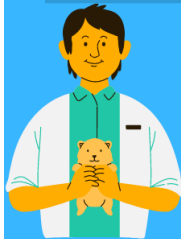

### sagital

es un corte anatómico que nos permite dividir en dos partes mediales del cuerpo para poder realizar un análisis más profundo

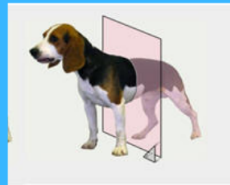

### transversal

un plano transversal secciona la cabeza, el tronco o las extremidades perpendiculares al eje más largo de cada una de dichas partes

### dorsal

el plano dorsal también llamado plano frontal es un plano longitudinal que atraviesa el cuerpo paralelamente a la superficie dorsal y formando un ángulo recto con el plano mediano

