



Nombre de alumno: Victor Calvo Vázquez

Nombre del profesor: M.V.Z Lucia Guadalupe González Santiago

Nombre del trabajo: Supernota de los planos topográficos o corporales del perro

Materia: anatomía Comparativa Y necropsias

Grado: primero

Grupo: LMVI5EMC012I A

Comitán de Domínguez Chiapas a 21 de septiembre 2021.

Introducción

En esta ocasión hablaremos de los planos corporales y sus dichos cortes reducidos en una breve información

Toda esta información fue sacada de la primera clase que tuvimos por lo cual no fue necesario buscar en paginas web ya que fue muy comprendido



Planos corporales

¿Qué es un plan corporal?

Es una superficie real o imaginario
Que se traza en el animal
Cortando el animal o un órgano
En particular

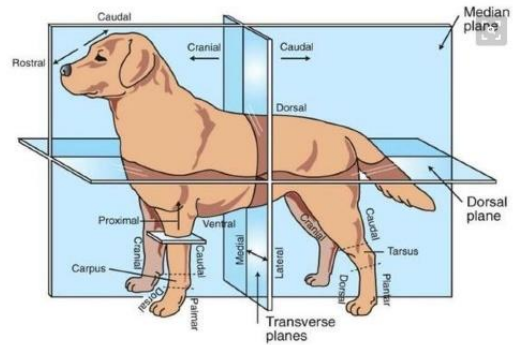

Los perros

Animal mamífero cuadrúpedo
Que fue domesticado hace
10,000 años
Nombre científico

PASIÓN POR EDUCAR

Plano corporal (plano mediano)

Divide el cuerpo
Del animal en 2

Plano longitudinal medio



Planos sagitales

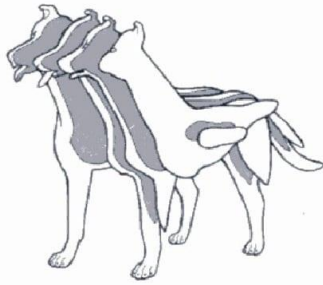

Plano corporal (plano sagital)

Cualquier plano paralelo
Al plano mediano

Plano transversal

Secciona la cabeza, el tronco
O las extremidades, perpendicular
Al eje más largo de cada una de
Dicha parte

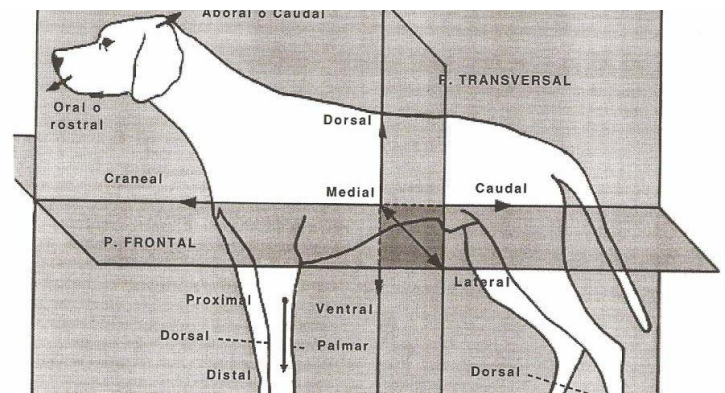

PASIÓN POR EDUCAR

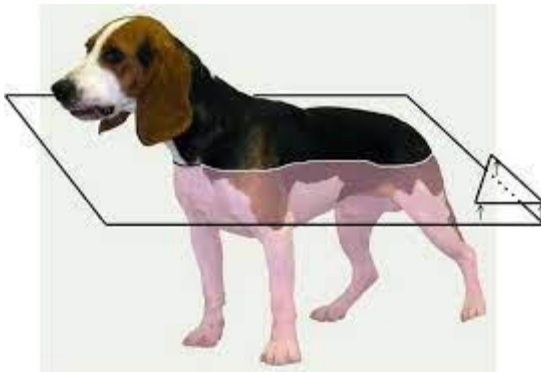

Plano Dorsal

Plano longitudinal que atraviesa el cuerpo
Paralelamente a la superficie dorsal y
formando
Un Angulo recto con el plano mediano