



Mi Universidad

Prácticas

Nombre del Alumno: Angelo Alekzandre Sánchez Pérez

Nombre del tema: Problemario

Parcial: I^{ro}

Nombre de la Materia: Tecnologías de la información y comunicación

Nombre del profesor: María de los ángeles Venegas Castro

Nombre de la Licenciatura: Bachillerato en recursos humanos

Cuatrimestre: I^{ro}

1º Primero creamos un archivo nuevo

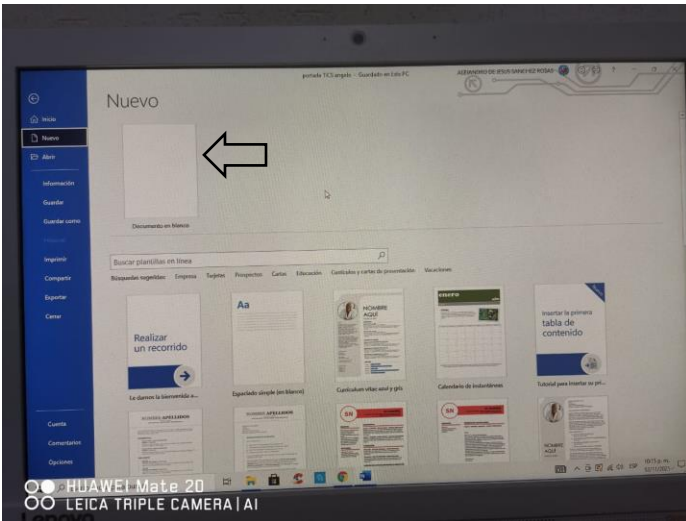

2ª En este caso haremos una supernota, para agregar una imagen usaremos ctrl+c y ctrl+v

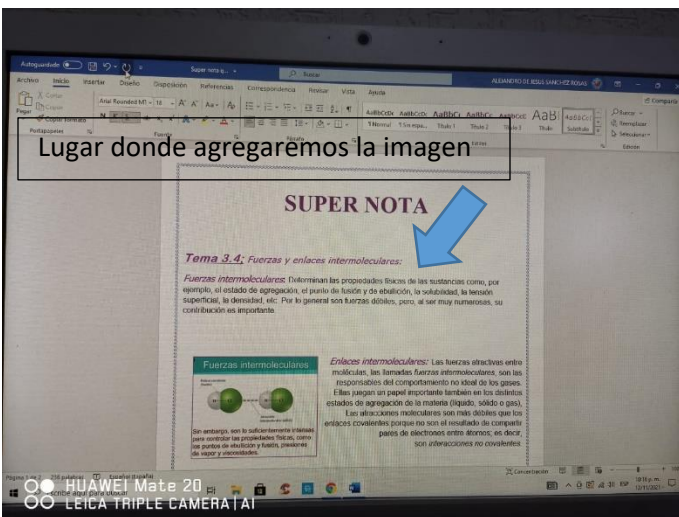

3ª Después de usar ese comando este fue el resultado

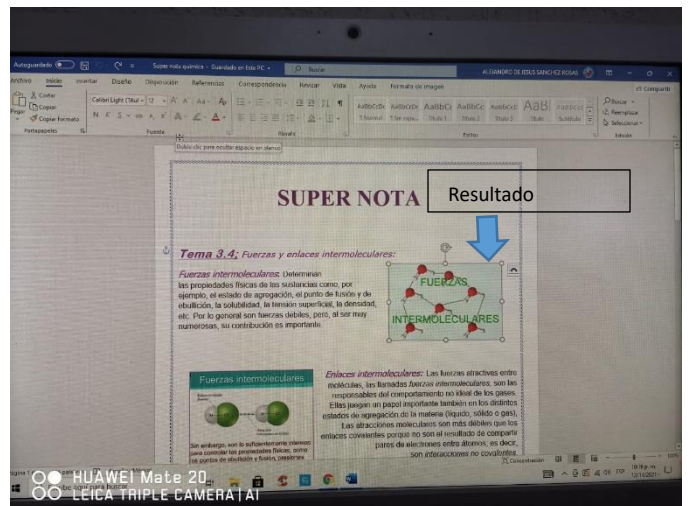

1.1^o Seguimos con el ejemplo de la supernota, en este caso agregaremos un link

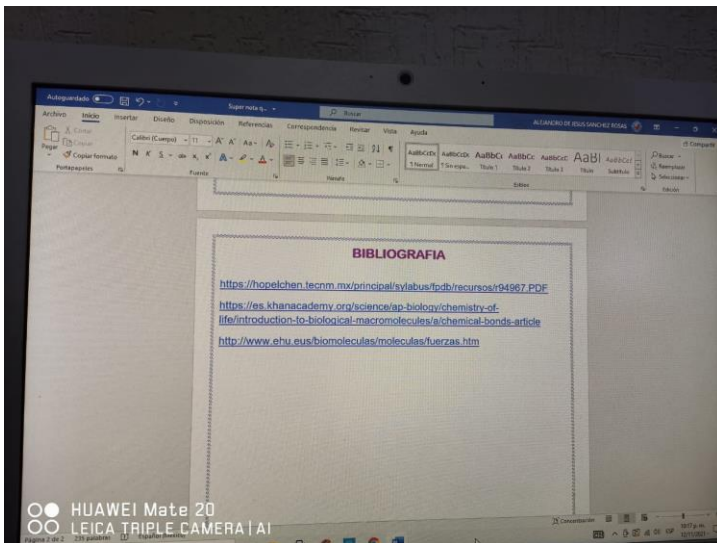

2.1^o En este caso usaremos clic derecho y seleccionamos la opción “copiar” y después seleccionamos “pegar”

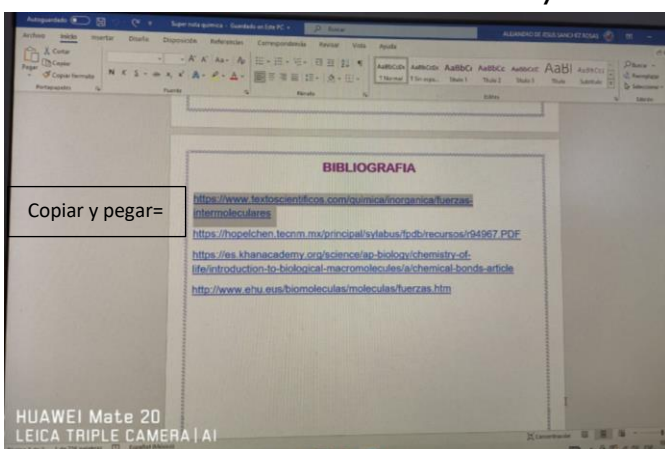

1.2 En la barra de tareas del procesador de texto seleccionamos la pestaña “insertar”

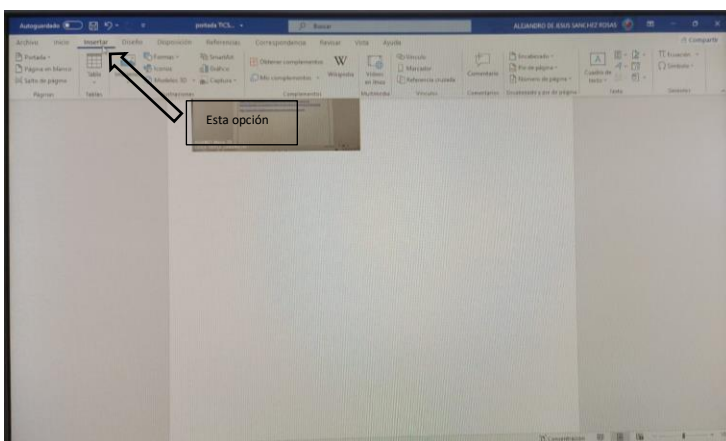

2.2 Después de esto nos dirigimos a la opción “imágenes”

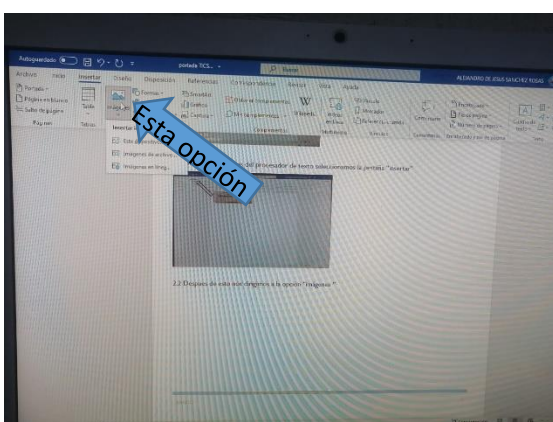

2.3 Ya en ese menù seleccionamos la opcion “este dispositivo” y de esta forma podemos agregar las imágenes que tengamos en nuestro dispositivo.

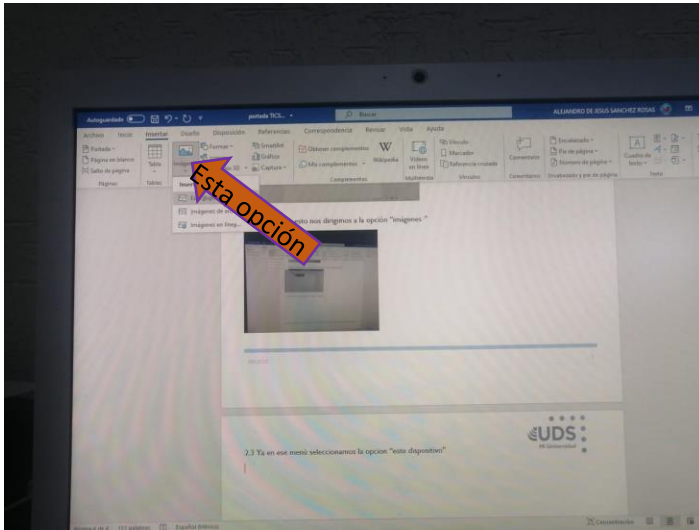

1.4 Ubica la imagen que quieras añadir, usaremos la técnica de arrastrar el archivo. Encuentra la imagen en tu computadora, ya sea en una carpeta, en una ventana o en el escritorio.

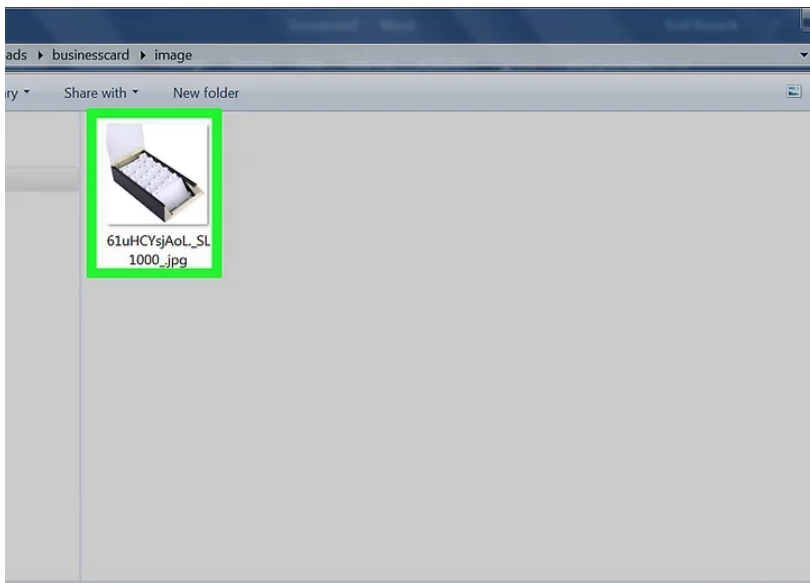

2.4 Haz clic por unos segundos en la imagen.

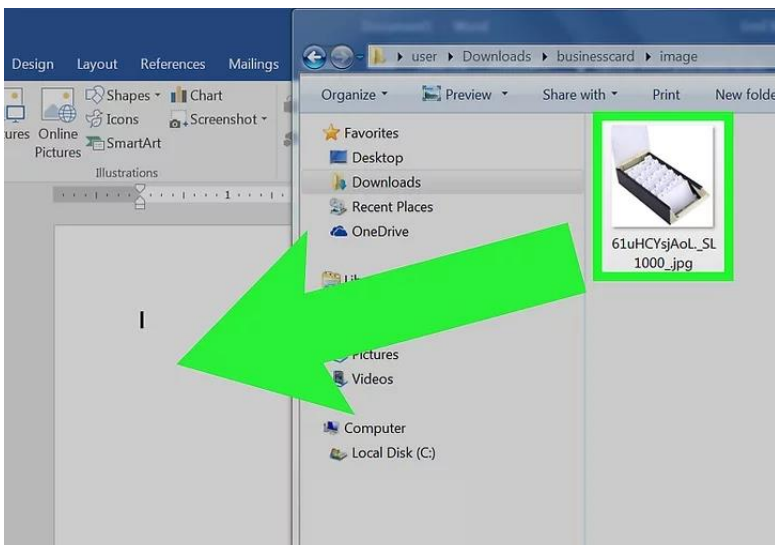

3.4 Arrástrala hacia el documento abierto de Word y luego suelta el botón. La imagen se ubicará en el lugar donde la soltaste en el documento Word.

- Haz clic en la imagen por unos segundos para moverla o arrastrarla hacia otro lado.
- También puedes editarla en el mismo documento.

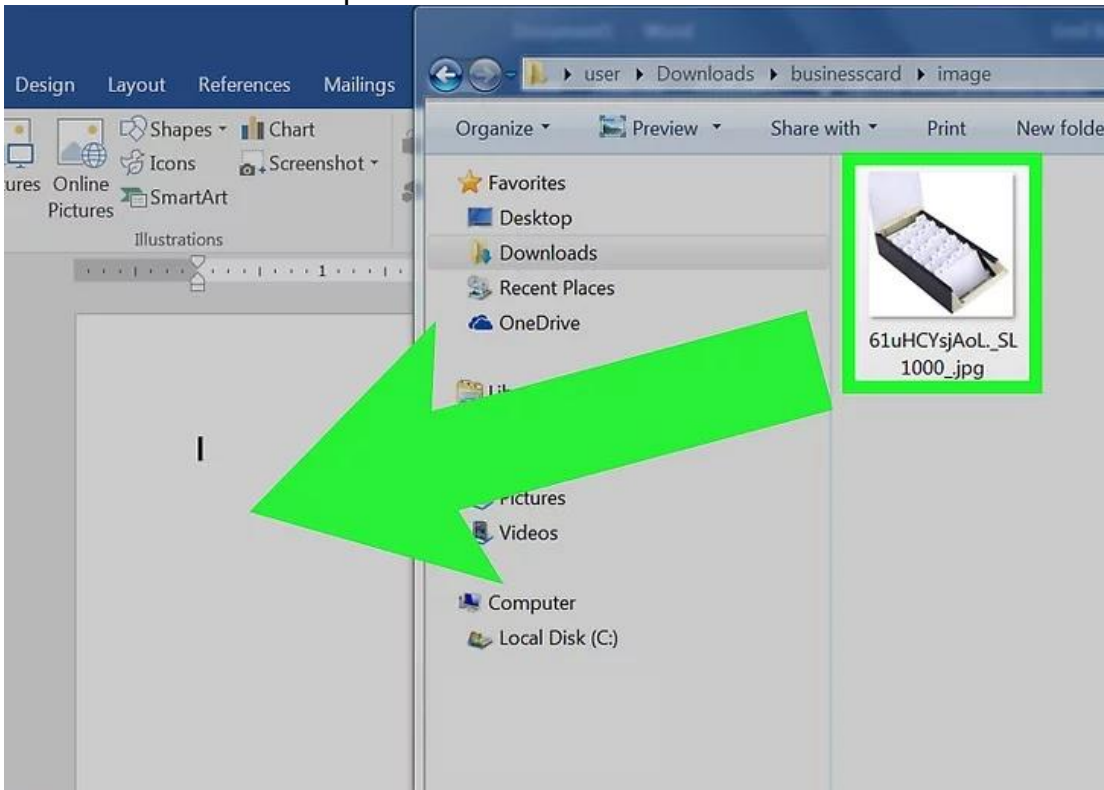

1.5 En la barra visible de nuestro procesador de texto seleccionamos la pestaña “insertar”.

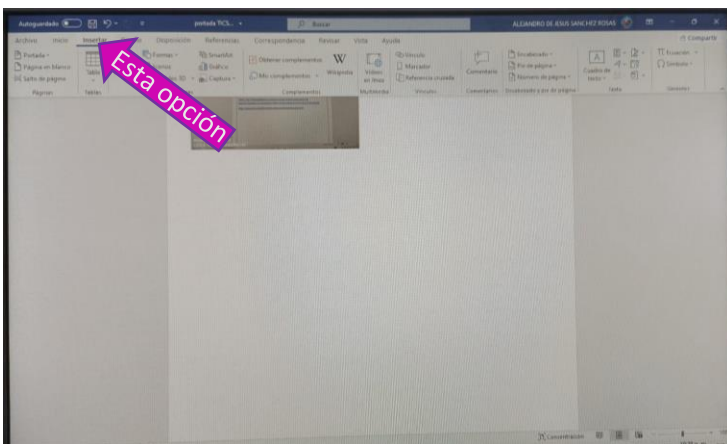

2.5 Ya en esta pestaña seleccionamos la opción “imagen” y deslucimos en el menú hasta encontrar la opción “imágenes de archivo” y desde allí podremos acceder a una gran variedad de imágenes de uso ilimitado.

