

Nombre del alumno: Antonio de Jesus López López

Nombre del Profesor: Pedro Alberto García López

Nombre del trabajo: Lámina de Dibujo

Materia: Métodos de diseño:

Grado: 1° Cuatrimestre

Grupo: "A"

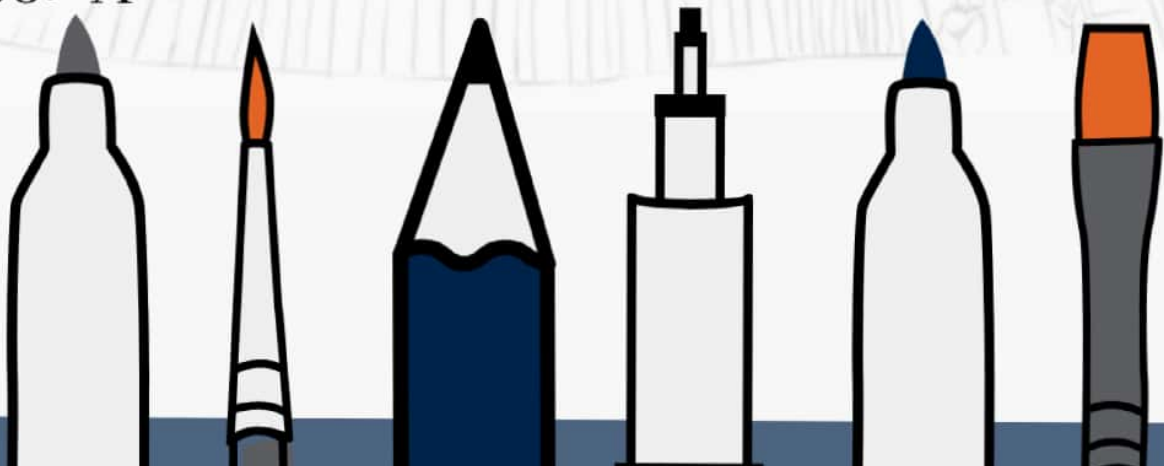

Puntos:
Indica una posición en el espacio



Línea:
Es la prolongación de un punto.

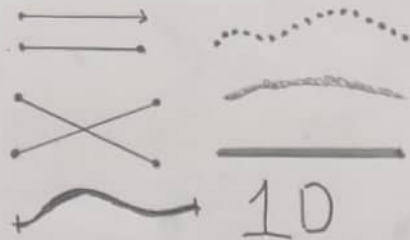

1D

Elementos Conceptuales

Plano:
Es la extensión de una línea.

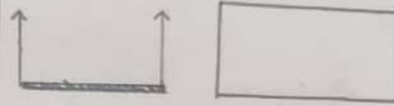

2D

Volumen:
Es lo que produce la extensión de un plano

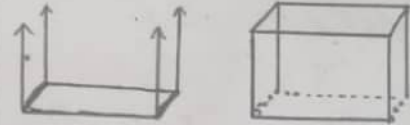

3D

Forma:
Tiene lugar cuando una línea se une con otra cerrando un plano



Tamaño:
Todos los elementos tienen diferentes tamaños, además son físicamente medibles.



Elementos Visuales

Color:
Para aplicar en cualquier elemento, en cualquier variación, tonalidad y cromática.



Textura:
Es la apariencia de la superficie de un elemento, plana, relieve, suave, áspera, homogénea, rugosa, etc.



Dirección:
Indica la dirección de un elemento con respecto al resto.

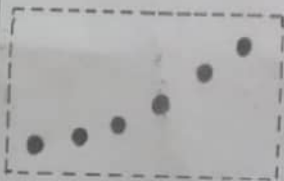

Posición:
Define la posición exacta de un elemento respecto a la estructura donde se encuentra ubicado

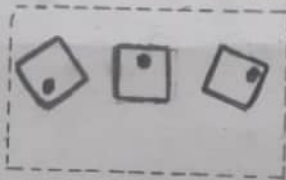

Elementos de Relación

Espacio:
Puede ofrecer diferentes sensaciones en cuanto a su profundidad

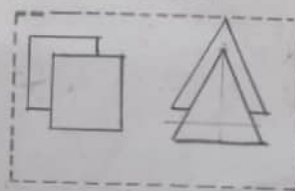

Gravedad:
Para obtener, pesades, estabilidad, inestabilidad, etc.

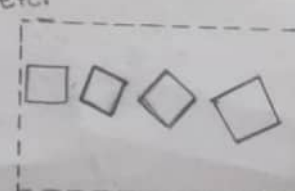

Universidad Del Sureste
Antonio de Jesús López López
Arq. Victor Manuel Santiago Guillen
1er Cuatrimestre
Lic. en Arquitectura
Lamina de Dibujo 09-10-21