



**Nombre de alumno: Yusvin Darinel De León Martínez**

**Nombre del profesor: Beatriz Gordillo**

**Nombre del trabajo: Súper Nota**

**Materia: Enfermería comunitaria**

**Grado: 7**

**Grupo: B-Enfermería**

**Comitán de Domínguez Chiapas Noviembre 2021**

# SALUD PÚBLICA

**Disciplina dedicada al estudio de la salud y la enfermedad en las poblaciones**

Con esfuerzos colectivos son aspectos fundamentales para que la higiene se pueda llevar a cabo de una forma dinámica.

## Propósito

Alcanzar los más altos niveles de bienestar físico, mental y social, de acuerdo a los conocimientos y recursos existentes.

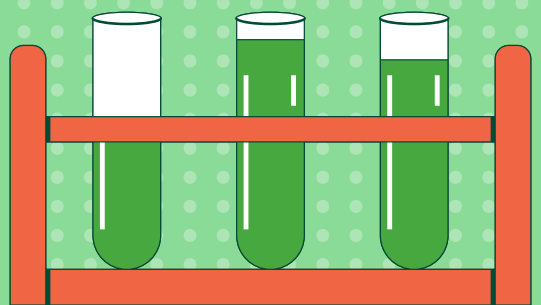

## Meta

Proteger la salud de la población, promover estilos de vida saludables y mejorar el estado de salud y bienestar de la población a través de programas de promoción y protección de la salud y prevención de enfermedades.

## WISLOW

Mediante el esfuerzo organizado de la comunidad para:

- 1) El saneamiento del medio;
- 2) El control de las enfermedades transmisibles.
- 3) La educación de los individuos en los principios de la higiene personal.
- 4) La organización de los servicios médicos y de enfermería

## HISTORICA

El aumento del número de hospitales en las ciudades, acompañado de una lenta mejora de la ciencia médica y su enseñanza, contribuyó al desarrollo de la medicina.

## Conocimiento

Provee través de la investigación y la aplicación de las ciencias poblacionales y sociales a los problemas de salud de individuos y poblaciones.

1842, Instituciones cumplían a medias sus funciones, pues no efectuaban aspectos fundamentales, referidos a salud pública.

Beneficiando en el modo que cada individuo esté en condiciones de gozar de su derecho natural a la salud y a la longevidad

# LA NUEVA SALUD PÚBLICA: ÁMBITOS DE ACTUACIÓN.

El humano ha evolucionado a concebirse como el mejoramiento sostenible del nivel de vida, el cual comprende aspectos tales como la mayor oportunidad de igualdades, el consumo material, el derecho a la educación y la salud, la libertad política, las libertades civiles y la protección al medio ambiente



También que el desarrollo requiere del denominado "crecimiento económico".



Crecimiento vertiginoso de la ciencia y la tecnología con inmensas posibilidades de intervención en salud, particularmente en la prevención y el control de enfermedades



El problema ambiental existe como uno de los grandes conflictos y temas con implicancias en la salud y su quehacer.

## EPIDEMIOLOGÍA

La esperanza de vida se observa en sus niveles más altos en los países con latitudes más allá de los trópicos, lo mismo que las menores tasas de mortalidad infantil.

Los indicadores no se correlacionan con su capacidad productiva.

## ENFOQUE HUMANISTA

Dotar de mayores posibilidades y derechos en lo económico, político y civil a todas las personas, sin distinción de sexo, grupo étnico, religión, raza, región o país.

Considerarse en su conjunto para que los hombres, las mujeres y los niños sean el centro de atención, a partir del cual se forje el desarrollo

## VELOCIDAD DE CAMBIOS

Revisten particular importancia, que compromete prácticamente todos los aspectos de la vida y sus vertientes políticas económicas, sociales y, naturalmente está teniendo y tendrá impactos sobre el quehacer en salud.

La tremenda disparidad entre ricos y pobres en las naciones y entre los grupos sociales en cada país

Metas sociales es ahora más alto, no sólo en las relacionadas con la salud y la educación, sino también con la dotación de otros servicios, solo falta una acción para ejecutarlos.

# LOS METODOS DE SALUD PÚBLICA

La Salud Pública estudia y se ocupa de la enfermedad y la salud de las poblaciones.

EPIDEMIOLOGÍA: involucra, no solo el conocimiento del estado de salud-enfermedad de una comunidad, sino también de los recursos que tiene para asistirlo

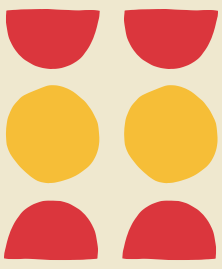

## COLECTIVO

una comunidad con tamaño, estructura, dinámica y distribución propias, cuyo estudio enfoca la Demografía

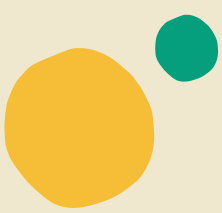

## CLÍNICAS

Se requiere de definiciones clínicas precisas y métodos estadísticos.

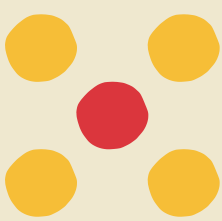

## ATENCIÓN

Se trata del rasgo dominante o el centro de interés de una obra de arte. Los artistas usan el énfasis para atraer a su público a la parte más importante de la composición.



## PACIENTE

la enfermedad es algo personal, afecta no sólo al cuerpo "sino al sentimiento que el hombre tiene de su propia vida" como no sea una dolencia transitoria, casi inocente, que se tiene por anécdota o se olvida.

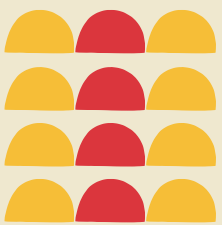

## MÉDICA

Es eficaz y eficiente Las acciones de conjunto más efectivas

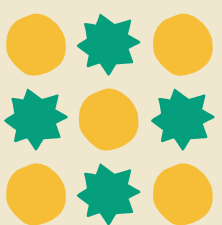

## SANEAMIENTO

Esenciales a la salud humana El saneamiento y el control del medio ambiente es el conjunto de acciones específicas que lleva a cabo un equipo más amplio (vg. ingenieros, veterinarios, agrónomos) indirectamente sobre las personas y grupos humanos ofreciendo condiciones ambientales favorables.

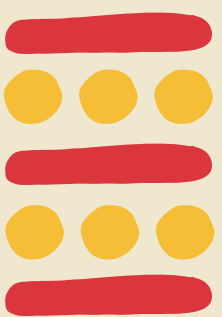

## SERVICIOS PÚBLICOS

Que forman parte de la "infraestructura social". e trata de: abastecimiento de agua corriente, alcantarillado para aguas cloacales y de lluvia, tratamiento de desechos sólidos, prevención de la contaminación del medio y control sanitario de los alimentos.



## SALUD OCUPACIONAL

acciones específicas llevadas a cabo por un equipo (vg. médicos laborales, graduados en higiene y seguridad del trabajo, profesores de educación física) en cuanto que un grupo humano comparte una ocupación: trabajo, estudio, deporte o recreación.

*Avanzado en el conocimiento de los factores determinantes de la salud y de las causas de enfermedad, se han ampliado los esfuerzos en materia de salud pública.*

# SALUD PÚBLICA Y ENFERMERÍA COMUNITARIA.

## PROGRAMAS DE SALUD

Se han introducido en una amplia gama de lugares de trabajo. Entre las esferas que recientemente han suscitado interés se encuentran:

**PREVENCIÓN: CÁNCER ASOCIADO CON CONSUMO DEL TABACO**  
**PROMOCIÓN: DE LA SALUD MENTAL**  
**REDUCCIÓN DE LA VIOLENCIA Y EL SUICIDIO**

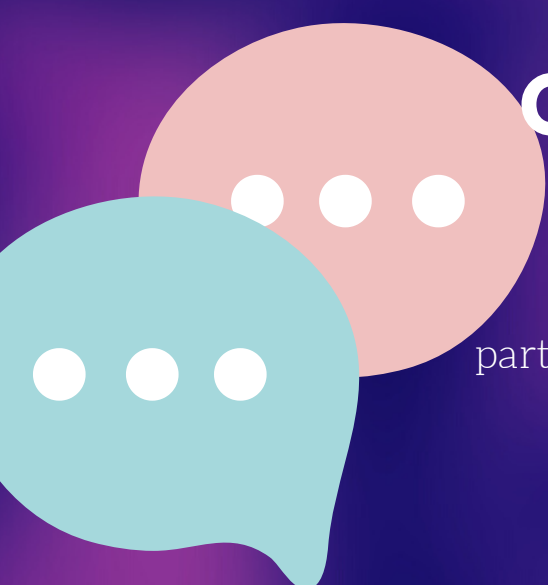

## ORGANISMOS OFICIALES

grupos voluntarios y organizaciones privadas que participan en cierto grado en la salud pública. La mayoría de las comunidades se benefician del interés y la participación de los ciudadanos en la promoción de su propia salud mediante la educación y el cambio de comportamientos.

## PIRAMIDE DE DIFERENCIAS SALUD PÚBLICA

- Prevención primaria, o medidas tomadas para prevenir la aparición de enfermedades.
- Prevención secundaria, o medidas tomadas para detectar la enfermedad tempranamente y ofrecer la cura definitiva.
- Prevención terciaria, o medidas tomadas para tratar la enfermedad en curso y limitar sus efectos en el individuo.



## LAS CATEGORÍAS CLAVE DE LAS FUNCIONES ESENCIALES

- Monitoreo de la situación sanitaria (morbilidad y mortalidad, factores determinantes de la salud, y eficiencia de las funciones de salud pública).
- Protección del medio ambiente (agua potable, calidad e inocuidad de los alimentos, dotación de drenajes, alcantarillado y eliminación de desechos, control de sustancias peligrosas)
- Promoción de la salud (participación de la comunidad en la salud, información y educación para la salud y mejoramiento de la calidad de vida)

## FUNCIONES ESENCIALES QUE PERMITEN MEJORAR LOS MÉTODOS DE SALUD PÚBLICA

- Divulgar el significado de la salud pública y las funciones esenciales
- Elaborar un marco de trabajo que permita evaluar el desempeño de las funciones esenciales de salud pública
- Evaluar la práctica de la salud pública
- Elaborar un plan continental de acción para fortalecer la infraestructura de salud pública y mejorar su práctica.



## **BIBLIOGRAFÍA**

- **Antonio frías osuna (2000). Enfermería comunitaria, masson editores.**
- **Carmen caja López (2003). Enfermería comunitaria 3, masson editores.**
- **Lucia mazarrasa alvear (2003). Salud pública y enfermería comunitaria 1-3, mc**
- **Graw Hill. Rafael Álvarez Alva (2012). Salud pública y medicina preventiva, trillas.**
- **Ildefonso Hernández aguado(2014). Manual de epidemiología y salud pública: para**
- **las ciencias de la salud, panamericana.**
- **Roberto (2006). El manual de salud pública y epidemiología, panamericana**