



PASIÓN POR EDUCAR

**Nombre del alumno:** Gerardo Camacho Solís

**Nombre del profesor (a):** Beatriz Gordillo López.

**Actividad:** “Mapa conceptual”

**Materia:** Enfermería comunitaria.

**Carrera:** Licenciatura en enfermería

**Grado:** 7 **Grupo:** A

PASIÓN POR EDUCAR

# ANÁLISIS DE LOS PRINCIPALES PROBLEMAS ECOLÓGICOS DE NUESTRO TIEMPO.

## LA CONTAMINACIÓN ATMOSFÉRICA.

Presencia en la atmósfera de sustancias en una cantidad que implique molestias o riesgo para la salud de las personas y de los demás seres vivos

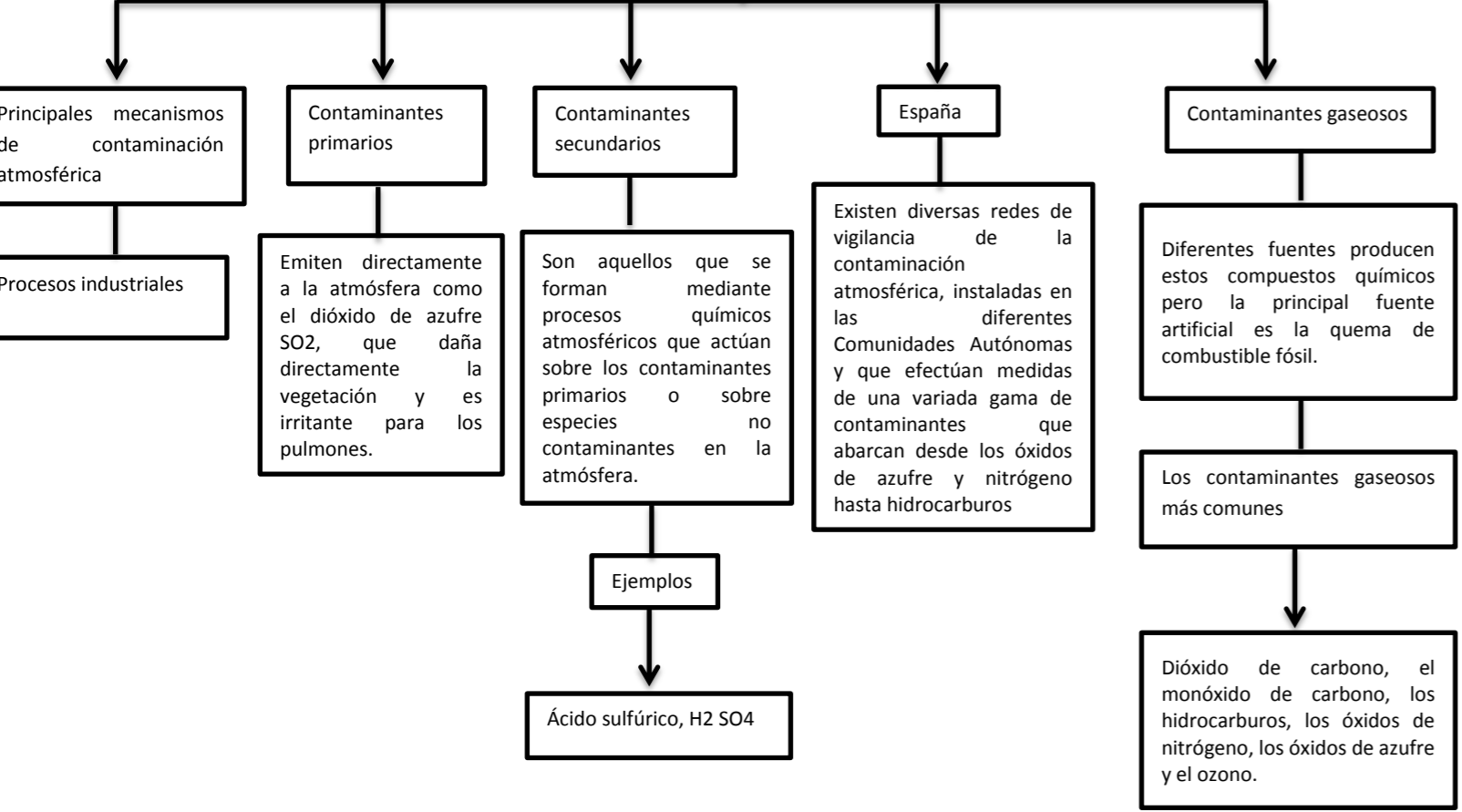

## TIPOS DE CONTAMINACIÓN.

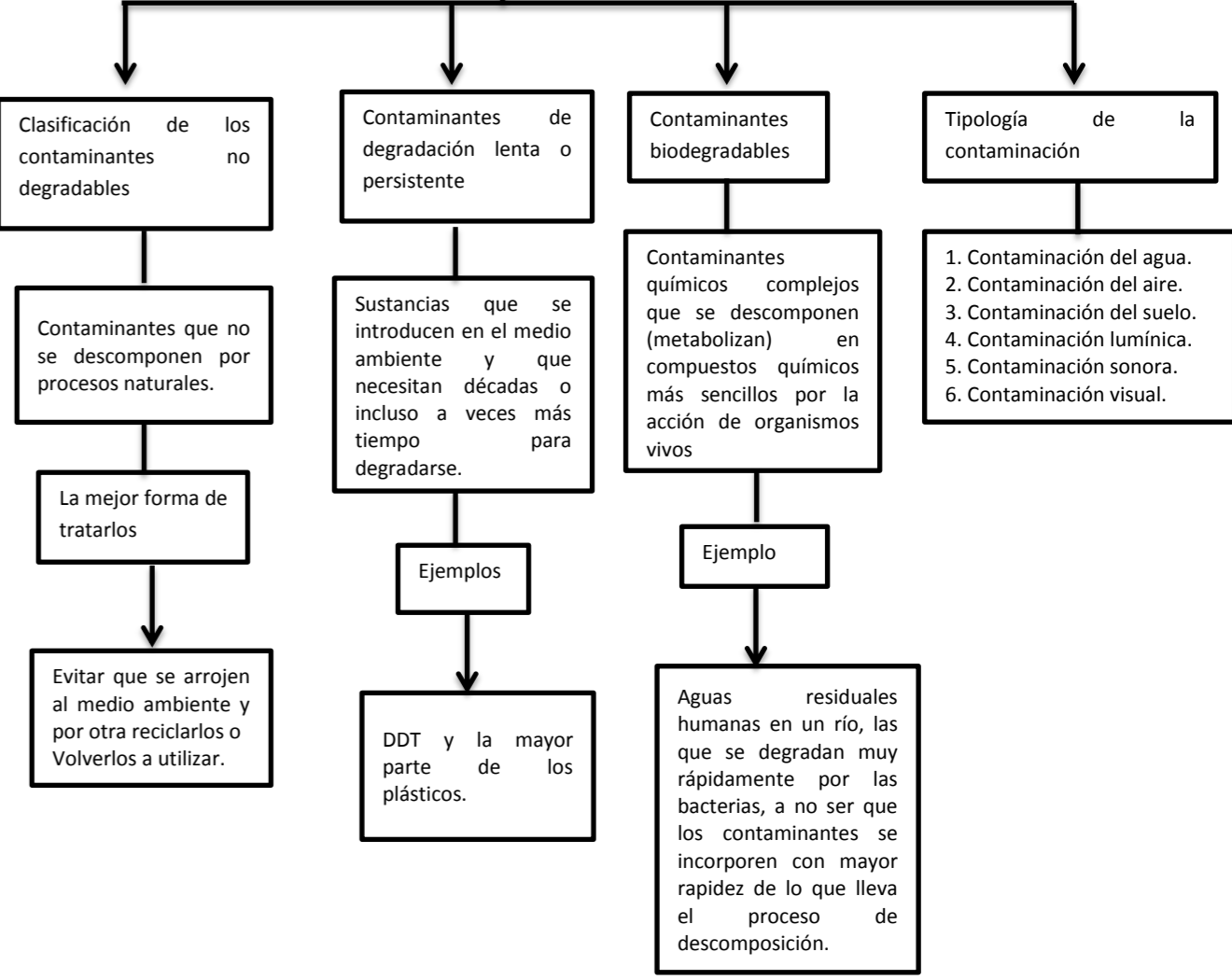

## EFFECTOS SOBRE LA SALUD.

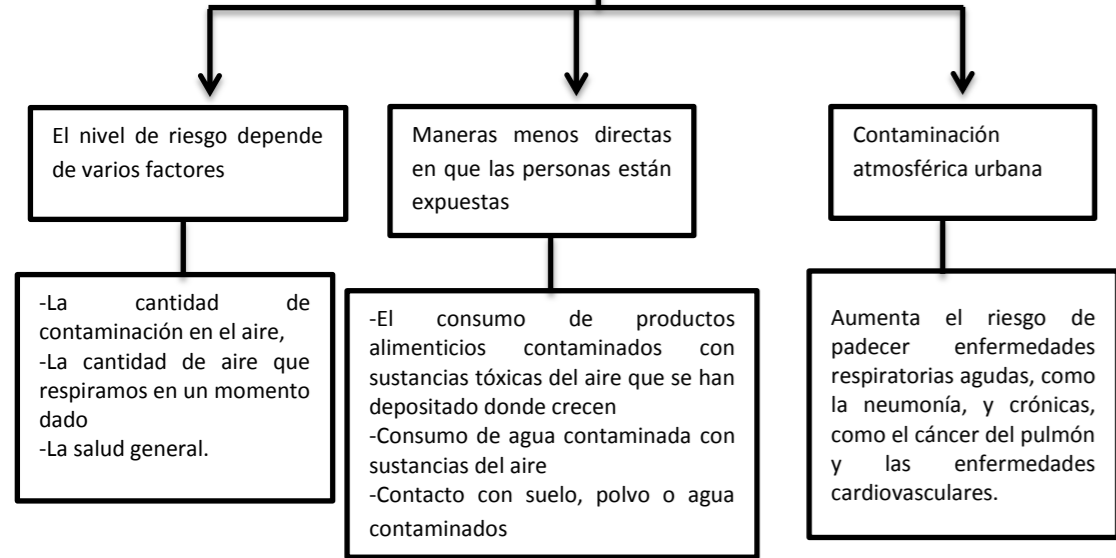

## ESTRATEGIAS DE INTERVENCIÓN

La mejor manera para evitar estos problemas de salud es modificar los factores ambientales que los causan

