



**Nombre del alumno:** Elvira joselin Recinos Pérez

**Nombre del profesor:** María de los ángeles Venegas

**Materia:** epidemiologia

**Nombre del trabajo:** mapa conceptual

1. 1 definición y conceptos básicos

1.2 antecedentes históricos

1.3 objeto de estudio del a epidemiologia

1.4 campo de acción de la epidemiologia

1.5funciones básicas de la epidemiologia

1.6panorama epidemiológico en México y en el mundo

1.7 aplicación de la epidemiologia en la salud publica

1.8epidemiologia para enfermería

1.9 normatividad sanitaria

**Grado:** 4to cuatrimestre      **grupo:** "A"

## INTRODUCCION

A CONTINUACION LLEVAREMOS ACABO LA PRESENTACION DE MAPAS CONCEPTUALES EN LOS CUALES OBSERVAREMOS DE MANERA ANALITICA LOS TEMAS QUE DERIVAN DE LA MATERIA SALUD PUBLICA CON QUE MATERIA SE RELACIONA Y CUAL ES SU PROPOSITO Y VINCULO EN ENFERMERIA, ADEMAS DEL ANALISIS CRITICO PARA EL APRENDIZAJE QUE SE TIENE QUE TENER PARA ENFERMERIA PARA FUNDAMENTARNOS EN LA MATERIA Y ASI REALIZAR CUALQUIER TIPO DE ACTIVIDADES Y RESOLUCIONES DE LA VIDA DIARIA ANTE PANDEMIAS O ALGUN OTRO PROBLEMA EPIDEMICO, HABLAREMOS SOBRE LAS DEFINICIONES Y CONCEPTOS BASICOS DE LA MATERIA DE SALUD PUBLICA Y SUS ANTECEDENTES HISTORICOS, CUAL ES EL OBJETIVO DE LA MISMA Y EL OBJETO DE ESTUDIO DE LA EPIDEMIOLOGIA ADEMAS DEL CAMPO DE ACCION DE LA EPIDEMIOLOGIA , CUALES SON SUS FUNCIONES BASICAS Y EL ANALISIS DEL PANORAMA EPIDEMIOLOGICO EN MEXICO Y EL MUNDO, Y EXPLICAREMOS LA EPIDEMIOLOGIA Y SU RELACION PARA LA ENFERMERIA Y LAS NORMATIVIDADES SANITARIAS PARA CONFRONTAR LOS DIVEROS TIPOS DE EPIDEMIOLOGIAS QUE EXISTAN EN LA VIDA COTIDIANA Y SALVAGUARDAR , PREVENIR Y RESTAURAR LA SALUD Y LA NORMALIDAD HUMANA.

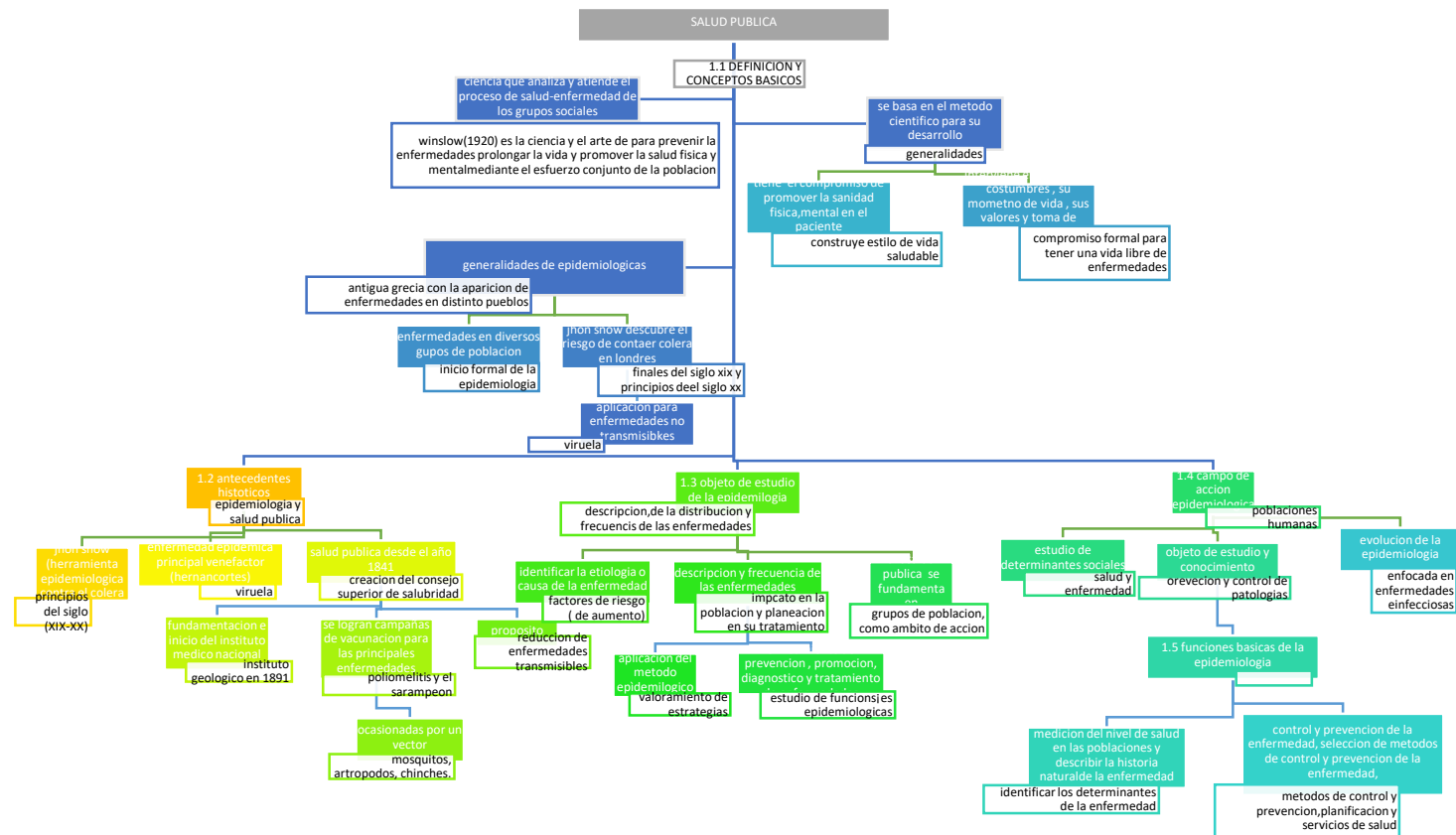

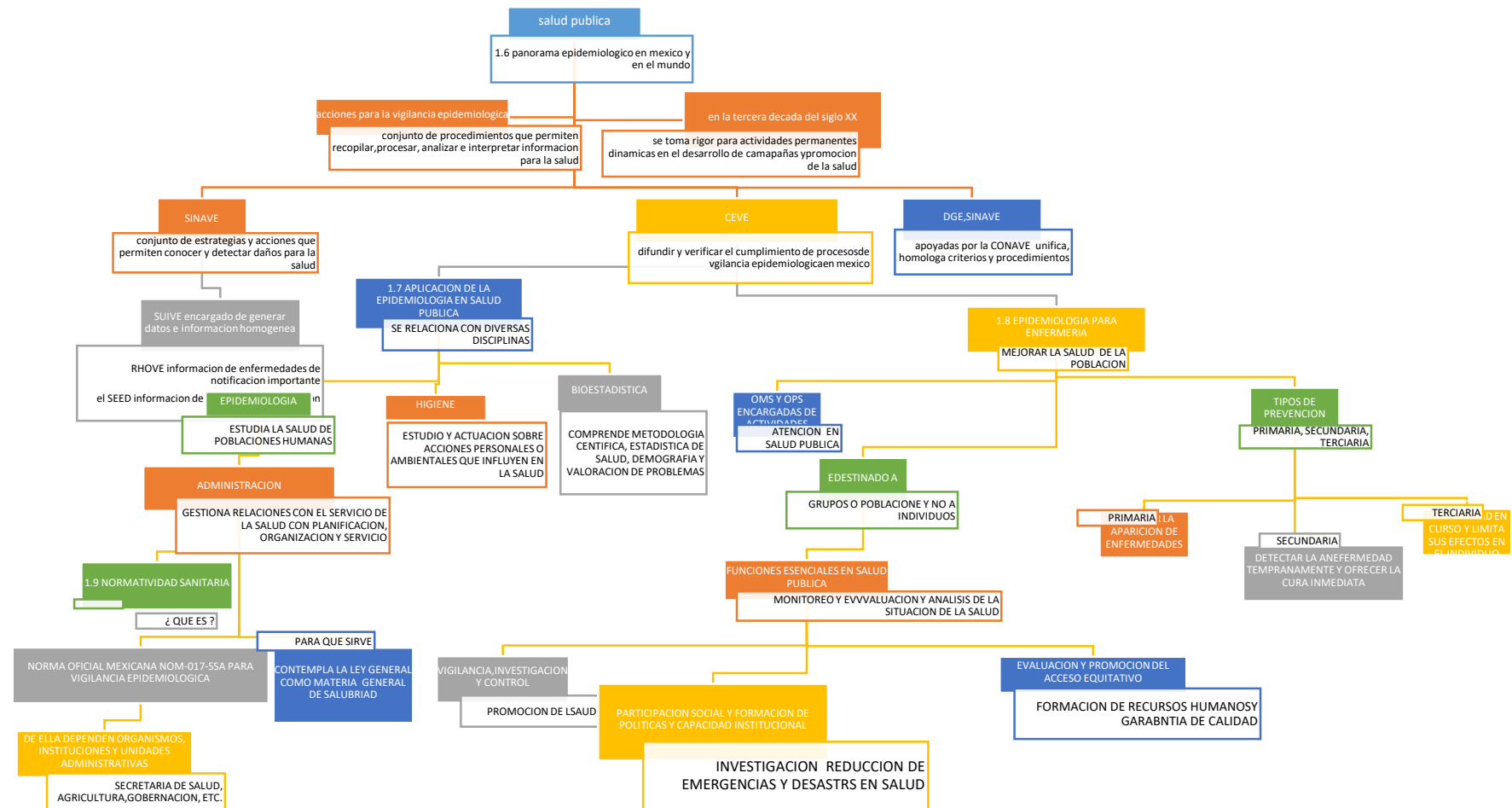

## CONCLUSION

PARA CONCLUIR CON LOS TEMAS ABORDADOS SE PUEDE DECIR QUE PARA EL ESTUDIO DE LA MATERIA ES PRECISO QUE ENTENDAMOS LA IMPORTANCIA QUE TIENE PARA LA POBLACION Y PARA EL DEPARTAMENTO DE LA MEDICINA QUE DE LA CUAL DERIVA ENFERMERIA ,EN EL CUAL NOSOTROS COMO ESTUDIANTES NOS ENFOCAREMOS PARA ASI ACENTARLO EN NUESTRA CARRERA YA QUE SERA DE PRINCIPAL OBJETIVO ESTUDIAR Y APRENDER A ENTENDERLA E IDENTIFICAR LA ENFERMEDAD EPIDEMICA, EN ENFERMERIA ANALIZAREMOS Y ATENDEREMOS CADA UNA DE LAS EPIDEMIAS QUE EN LA ACTUALIDAD SE PRESENTAN Y TENER EN MENTE QUE COMO ENFERMERAS DEBEMOS BRINDAR SERVICIOS DE MEJOR CALIDAD Y CON LA MAYOR CAPACIDAD DE VALORAR,PREVENIR Y ATENDER LAS NECESIDADES DEL PACIENTE, ADEMAS QUE NOSOTROS DEBEMOS MANTENER LAS LEYES QUE ESTABLECE LA INSTITUCION EN DONDE NOS ENCONTRAMOS Y SABER CUALES SON LAS LEYES DE SALUBRIDAD Y CUALES SON LAS DEPENDIENTES DE LA MISMA ASI COMO LA MANERA EN QUE SE ABORDAN LAS LEYES PARA EL ESTUDIO DE CADA UNA ,A PARTIR DE ESTO HACER LAS ACTIVIDADES QUE CORROBORAN PARA LA ANALIZACION DE DIVERSOS PROBLEMAS POBLACIONALES Y EL ACERCAMIENTO QUE TENDREMOS CON CADA UNO DE ELLOS.

## BIBLIOGRAFIA

ANTOLOGIA DE EPIDEMIOLOGIA-LICENCIATURA DE ENFERMERIA-LIBRO PERIODO AGOSTO-  
ENERO -UNIDAD I -EPIDEMIOLOGIA EN SALUD PUBLICA