



Nombre del alumno: Viviana Moreno Aguilar.

Nombre del profesor: Julibeth Martínez Guillen.

Nombre del trabajo: Súper nota de salud comunitaria.

Materia: Salud pública.

Grado: Séptimo cuatrimestre.

Grupo: LNU17EMC0119-A.

Licenciatura: Nutrición.

Comitán de Domínguez Chiapas 25 de noviembre de 2021.

S A L U D Comunitaria



¿Qué es?
Derecho natural y social.



ASPECTO:
 Inherente al hombre.
 Trasciende el funcionamiento biológico individual.
 Relaciona los individuos entre sí y con el Estado.
 De acción autónoma.
 Ejercer el derecho a participar
 Acceso a servicios de salud de buena calidad.

CIENCIAS RELACIONADAS

Salud colectiva



Medicina social



Medicina preventiva



Propuesta como una alternativa a la concepción de la Salud Pública convencional.

- >> Integra a la población como "sujetos" (individuales y colectivos).
- >> Genera su salud en el diario vivir.
- >> Construye instituciones que apoyen la promoción de la salud, prevención y atención sanitaria.

Antepone

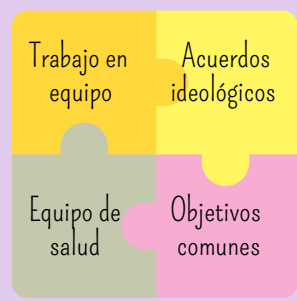

El equipaje que cada uno/a de los integrantes pone en juego (cultura, conocimientos, habilidades, actitudes, modos de ser particulares) la función de la intervención.

Ventajas del equipo interdisciplinario:
 >> Potencia la integridad de la salud.
 >> La intervención se enriquece.

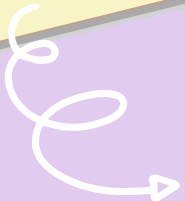

Demanda una organización que distribuya tareas y responsabilidades en función del problema que convoca a la intervención.

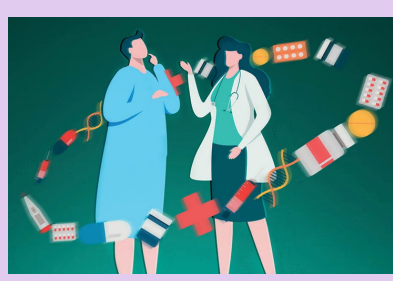

El trabajo en equipo es un proceso de la construcción técnica, política y social del trabajo en salud:

- 1) Dinámico.
- 2) Abierto.
- 3) Participativo.

Nuevo modelo de atención, la APS.



EQUIPO DE SALUD

Pilar fundamental de la organización del trabajo en el centro de salud.

Enfoques:

- >>Biopsico-social.
- >>Interdisciplinario.
- >>Objetivos y expectativas del paciente.
- >>Problemas de salud prevalentes.
- >>Orienta el uso de los recursos.
- >>Privilegiar la creación de servicios de salud más humanizados, participativos y preventivos.
- >>Ajustar las necesidades cambiantes de la comunidad.

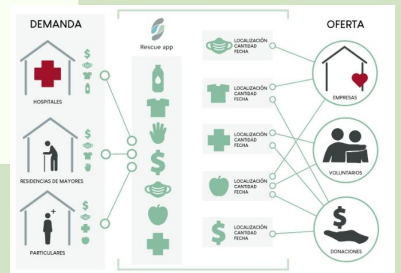
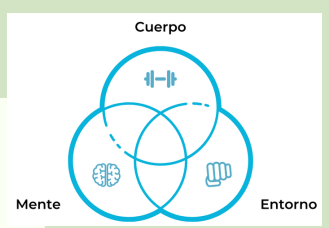

Conceptos vinculados

Ciencia que estudia las poblaciones humanas, su dimensión, estructura, evolución y características generales, así como los procesos concretos que determinan su formación, conservación y desaparición.

- Integra:
- >>Fecundidad.
 - >>Mortalidad.
 - >>Migración.

DEMOGRAFÍA



EPIDEMIOLOGIA



Disciplina científica que estudia los procesos de salud y enfermedad que afectan a la población.

Intereses:

- >>Características sanitarias.
- >>Distribución geográfica y tiempo de los eventos de Salud y enfermedad.
- >>Frecuencia.
- >>Causas/ factores asociados.

Vínculo que se construye entre usuarios/as y servicios de salud.

Considera las representaciones, prácticas y discursos de la población conjuntamente con las condiciones, discursos y prácticas de los servicios.

Dimensiones obstaculizadoras:

- >>Dimensión geográfica.
- >>Administrativa.
- >>Económica.
- >>Simbólica.

ACCESIBILIDAD



FAMILIA.



Criterios:

- 1) Orden natural.
- 2)Índole cultural (creencias religiosas, filosóficas y las tradiciones transmitidas).
- 3) Interdependencia, comunicación y afectividad.
- 4)Integración sociocultural.

Son reconocidos como las causas de la mayoría de las enfermedades más prevalente.

1. El gradiente social.
2. El estrés.
3. La infancia.
4. Exclusión social.
5. Trabajo.
6. Desempleo.
7. Apoyo social.
8. Alimentación.

DETERMINANTES SOCIALES DE SALUD

Recomendaciones generales:

1. Mejorar las condiciones de vida cotidianas
2. Luchar contra la distribución desigual del poder, el dinero y los recursos
3. Medición y análisis del problema.
4. Atención primaria: Orientada a la mejora de la salud de una comunidad definida, basada en la identificación de las necesidades de salud y las acciones de atención correspondientes.



Bibliografía:

Facultad de Medicina UBA. (s. f.). Salud comunitaria. Recuperado 23 de noviembre de 2021, de <https://www.fmed.uba.ar/sites/default/files/2019-03/Salud%20comunitaria.pdf>

Universidad del Sureste. (2021). Libro de salud pública, de PDF. Unidad 4, págs., 109-113.
Sitio web: <https://plataformaeducativauds.com.mx/assets/docs/libro/LNU/20ca0f3ea3a104fb8e6ed0c111af40f6-LC-LNU703.pdf>