

**Mi Universidad**

**MAPA CONCEPTUAL**

Damaris Gabriela Pérez Santizo.

NUTRICIÓN Y ENFERMEDADES GASTROINTESTINALES

Colitis

Fisuras

FISIOPATOLOGIA

ETIOLOGIA

DIAGNOSTICO

TX NUTRICIONAL

FISIOPATOLOGIA

ETIOLOGIA

DIAGNOSTICO

TX NUTRICIONAL

Es  
Inflamación y úlceras tracto digestivo (colon).  
Que  
Afecta el revestimiento del I.D

Esta  
No causa exacta  
antiguamente era  
Alimentación y del estrés  
ó  
Mal funcionamiento del sistema inmunitario

Se basan en  
Diarrea, a menudo con sangre o pus  
Dolor y cólicos abdominales  
Dolor en el recto  
Sangrado rectal  
Necesidad imperiosa de defecar  
Estreñimiento  
Pérdida de peso  
Fiebre

La nutrición enteral entre 6 y 8 semanas  
Reintroduciremos los alimentos de forma progresiva y lentamente  
Proteínas  
Grasas  
Hidratos de carbono  
Fibra y prebióticos

Desgarro  
Tejido delgado y húmedo  
Recubre el ano.

Evacuar heces grandes y duras  
Estreñimiento y esfuerzo durante la evacuación  
Diarrea crónica  
Sexo anal  
Parto

Exámenes físicos  
Colonoscopia.

25 g y 30 g de fibra por día  
Bebe líquidos adecuados.  
Masticar bien los alimentos  
Evitar el sobrepeso y la obesidad.

# NUTRICIÓN Y ENFERMEDADES GASTROINTESTINALES

## Divertículos

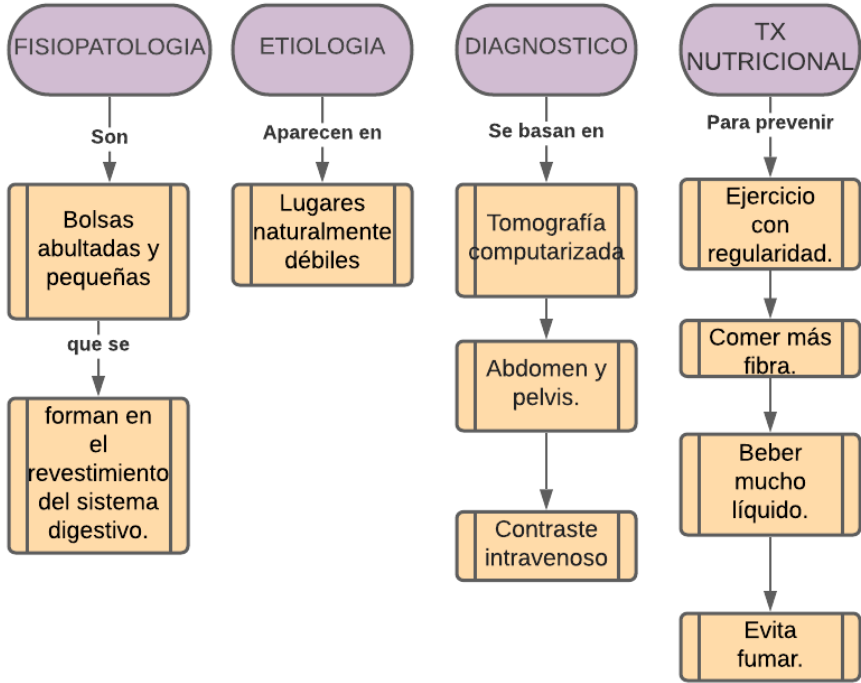

## Fistulas

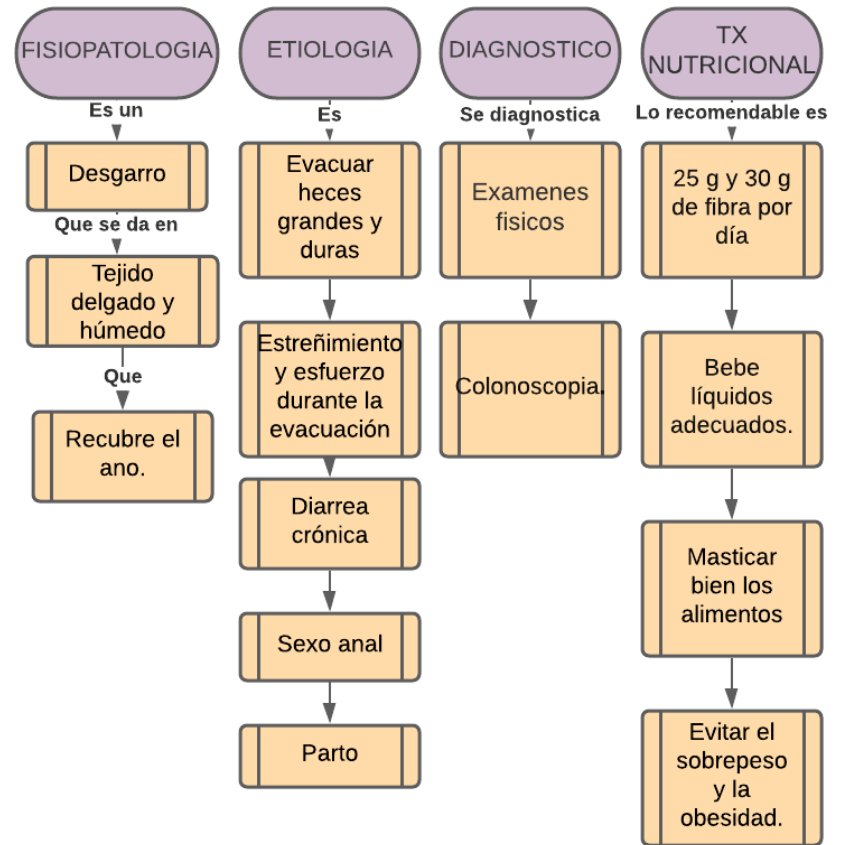

# NUTRICIÓN Y ENFERMEDADES GASTROINTESTINALES

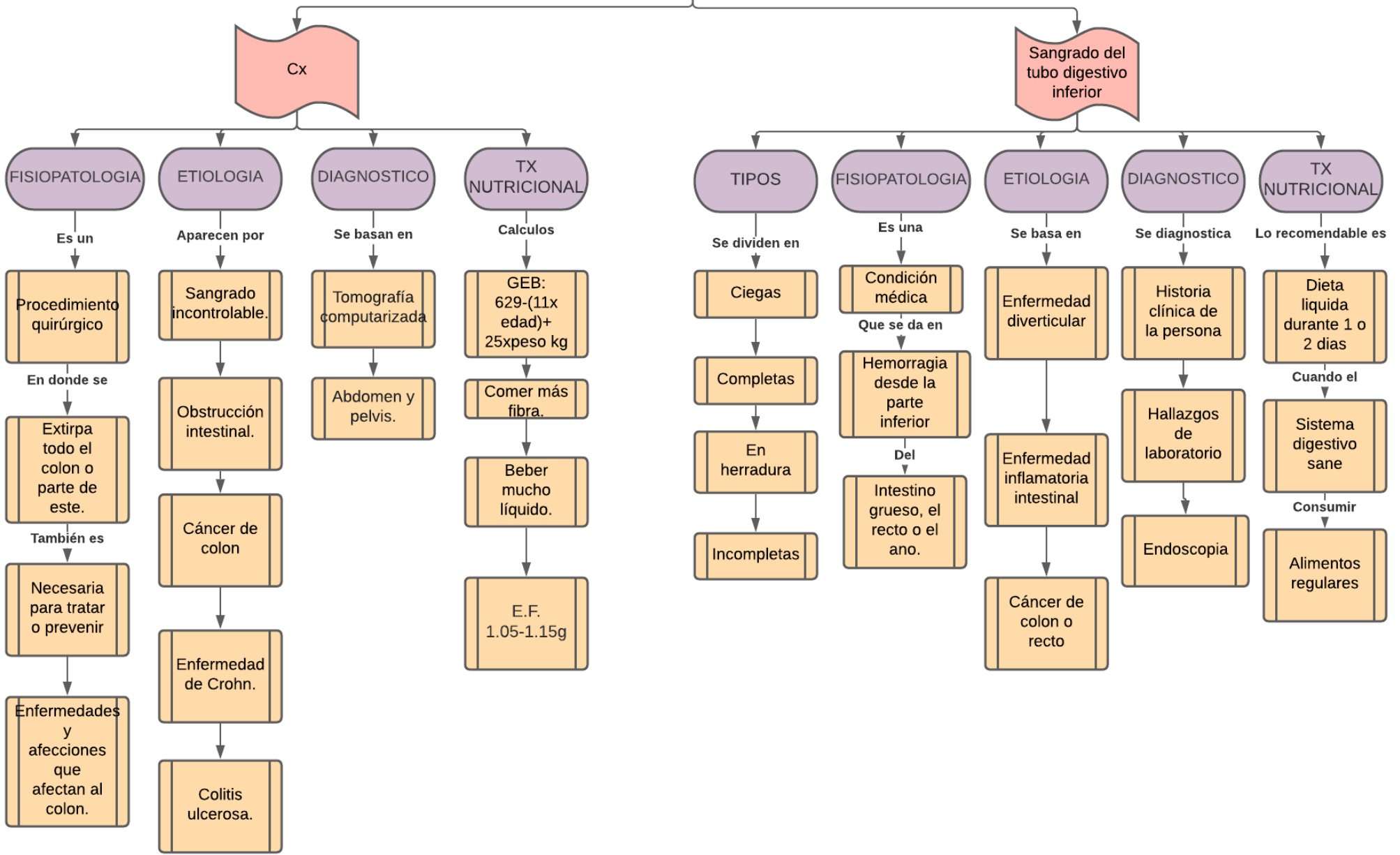

## Bibliografía

<https://plataformaeducativauds.com.mx/>