

- Síntomas:
- acidez estomacal
 - Dificultad al tragar
 - Dolores en pecho.

Existen diferentes tipos el más común es el adenocarcinoma.
 Síntomas: pérdida peso, anemia.
 Tx =

Reflujo gastroesofágico.
 Contenidos estomacales se devuelven desde el estómago al esófago.

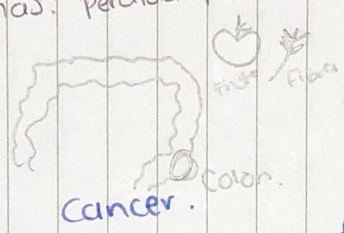
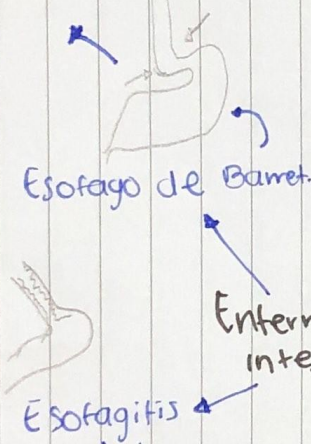

Evitar:

Recomendado:

Enfermedades Intestinales.

Gastro-

Sangrado tubo digestivo superior.
 Abundante Sangrado en esófago, estómago o intestino delgado.

Hernias

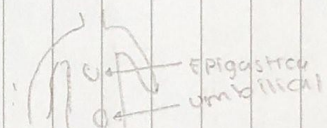

- Síntomas:
- hato grandes:
 - Acidez estomacal
 - Dificultad para tragar.
 - Sentirse lleno poco comer.
 - falta de aire.

Condomin (Fruta, leche, carne) magras.

- Síntomas:
- Dificultad para tragar.
 - Dolor. al tragar y pecho
 - Acidez
 - Regurgitación ácida.

- Tipos:
- Eosinofílica
 - Alérgica
 - por medicamentos
 - Interciosa
 - reflujo.

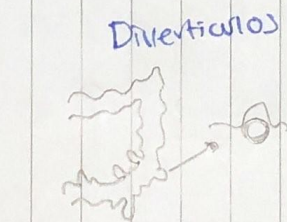

- Tipos:
- Zenker (faringeo)
 - Medioesofágicos (por fracción)

Tx = bajo en fibra.