



Nombre de la alumna: Sarina López González.

Nombre del profesor: Daniela Monserrat Méndez Guillen.

Nombre del trabajo: Mapa conceptual.

Materia: Enfermedades gastrointestinales.

Grado: 4° Cuatrimestre

II. FUNCIONES DEL SISTEMA DIGESTIVO

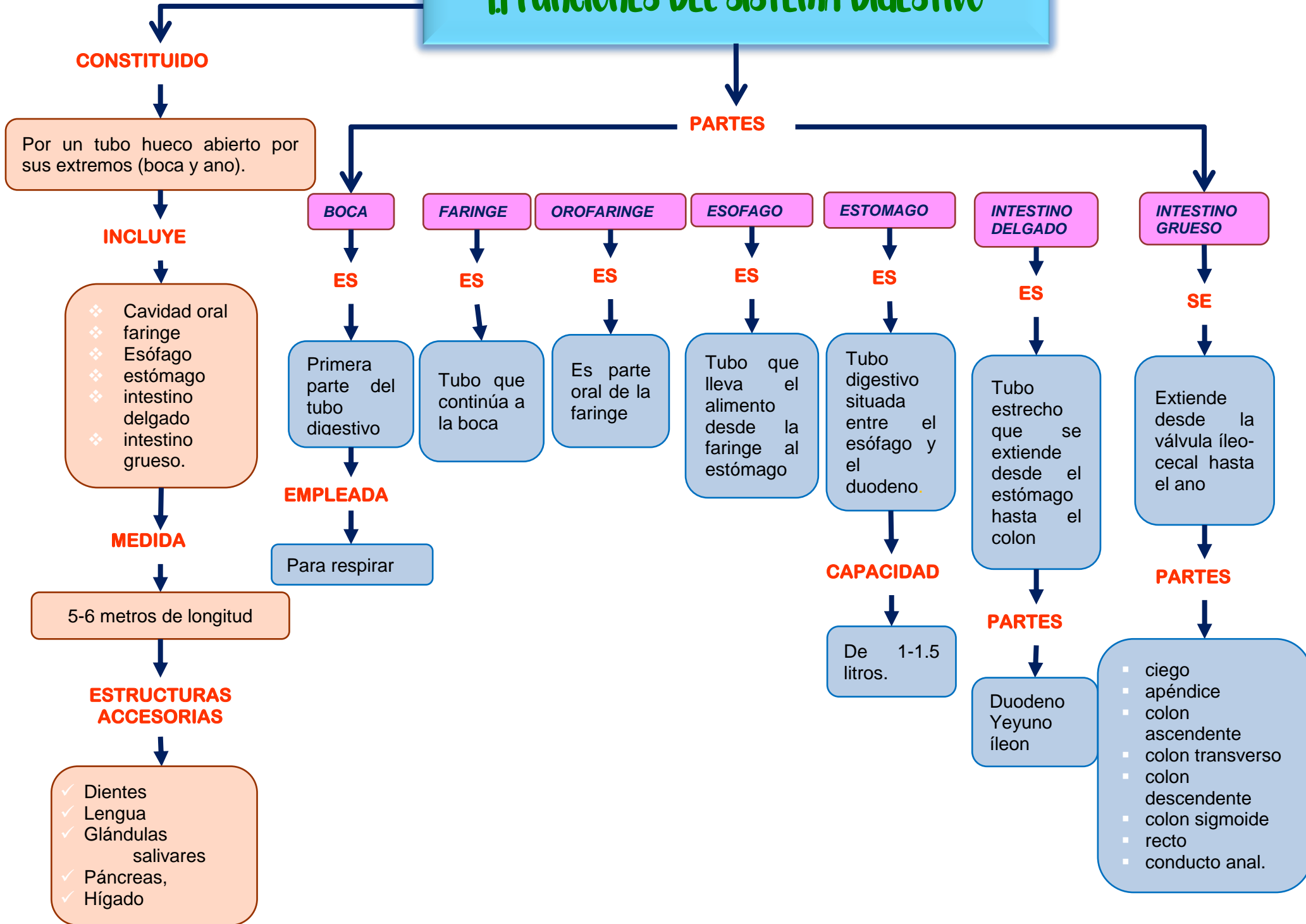

(UDS, 2021)

II FUNCIONES DEL SISTEMA DIGESTIVO

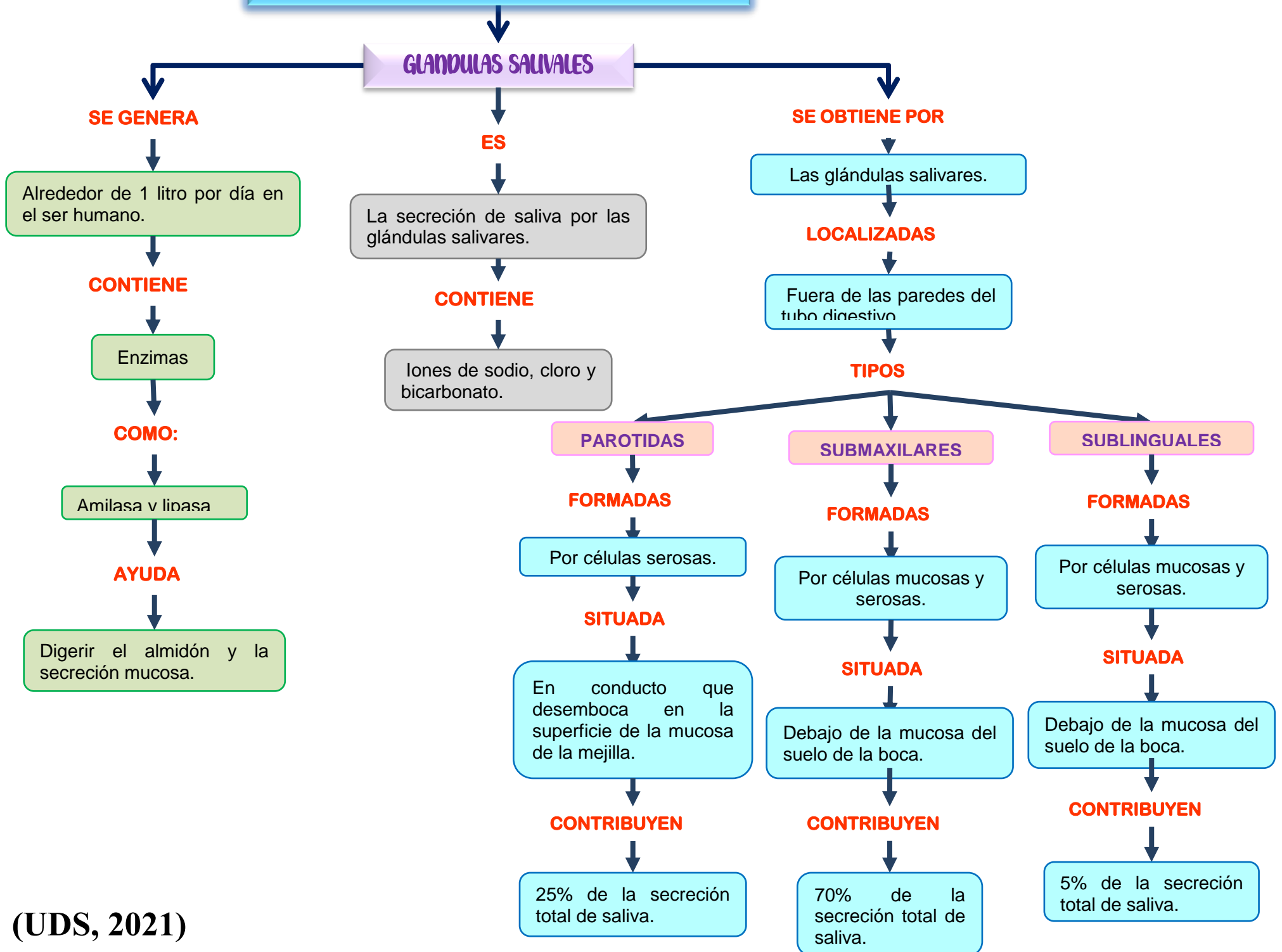

II FUNCIONES DEL SISTEMA DIGESTIVO

ORGANOS ACCESORIOS

HIGADO

ES

El órgano de mayor importancia metabólica del cuerpo.

ESTRUCTURA

Macroscópica

- Pesa 1.5 Kg
- Situado debajo del diafragma
- Separa los 2 lóbulos hepáticos, uno derecho y otro izquierdo.
- Presenta caras: anterior, posterior, diafragmática y visceral.

Microscópica

- Rodeado por una cápsula fibrosa
- Tiene un doble aporte sanguíneo.

PANCREAS

ES

Una glándula accesoria del tubo digestivo.

SE CONECTA

Al duodeno por dos conductos secretores.

FORMA

Alargada y aplanada.

UBICACION

Parte izquierda del abdomen.

TIPOS DE GLANDULA

Glándula exocrina:
segrega jugo digestivo.

Glándula endocrina:
segrega 2 hormonas: el alucadón v la insulina.

VESICULA BILIAR

ES

Sistema de canales y conductos que lleva la bilis hasta el intestino delgado.

CARACTERISTICAS

- ✓ Saco de paredes delgadas en forma de pera.
- ✓ Almacena la bilis secretada por el hígado.
- ✓ Longitud de 7-10 cm.

PERITONEO

ES

Una membrana serosa que rodea la cavidad abdominal.

AYUDA

Recubriendo los órganos que se encuentran en el interior.

TIPOS

Peritoneo parietal

TAPIZA

Paredes Abdominales

Peritoneo visceral

TAPIZA

Vísceras abdominales

1.2 NUTRICION EN LAS ENFERMEDADES DE LA CAVIDAD BUCAL

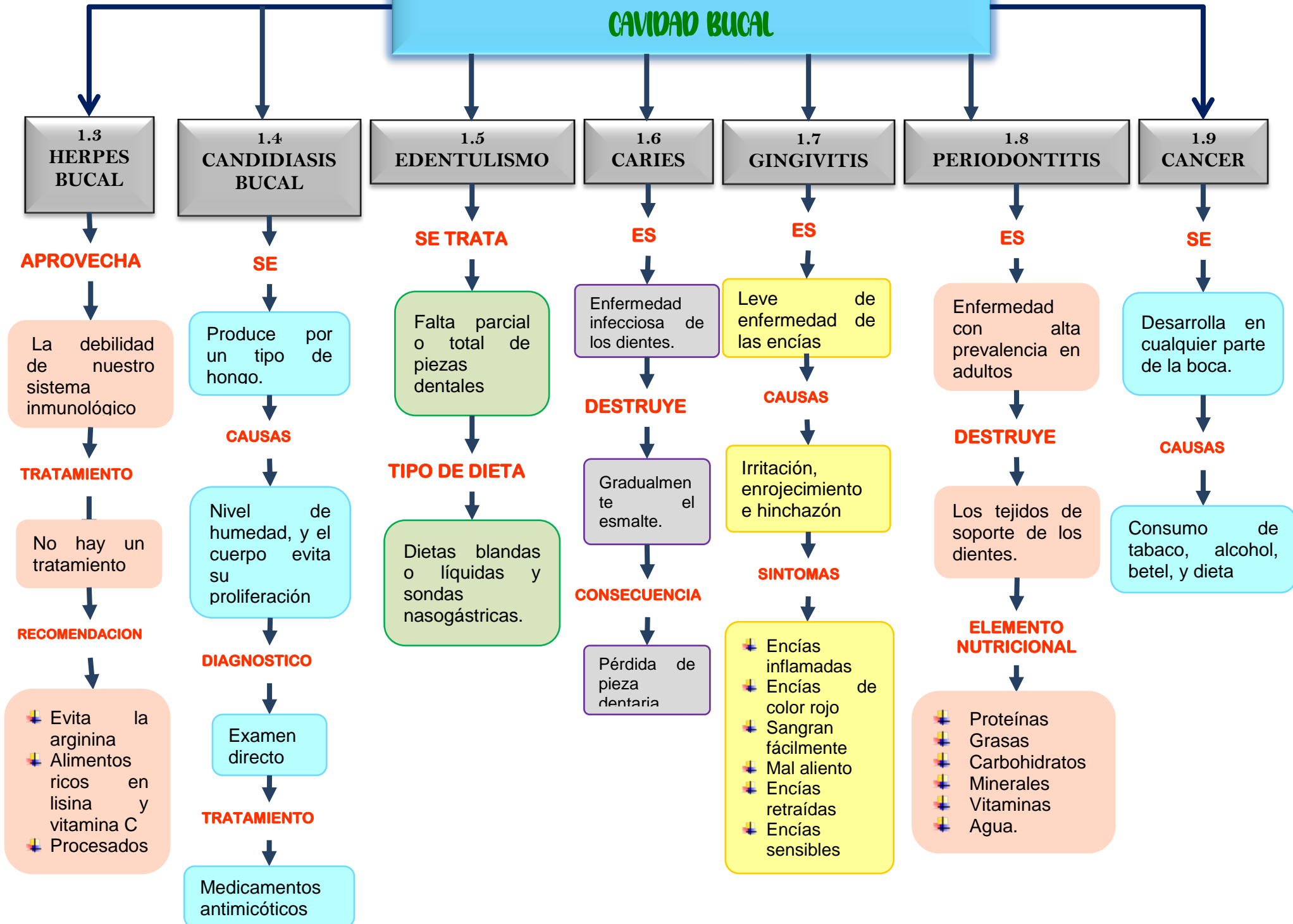

1.10 NUTRICION EN LAS ENFERMEDADES DEL ESOFAGO

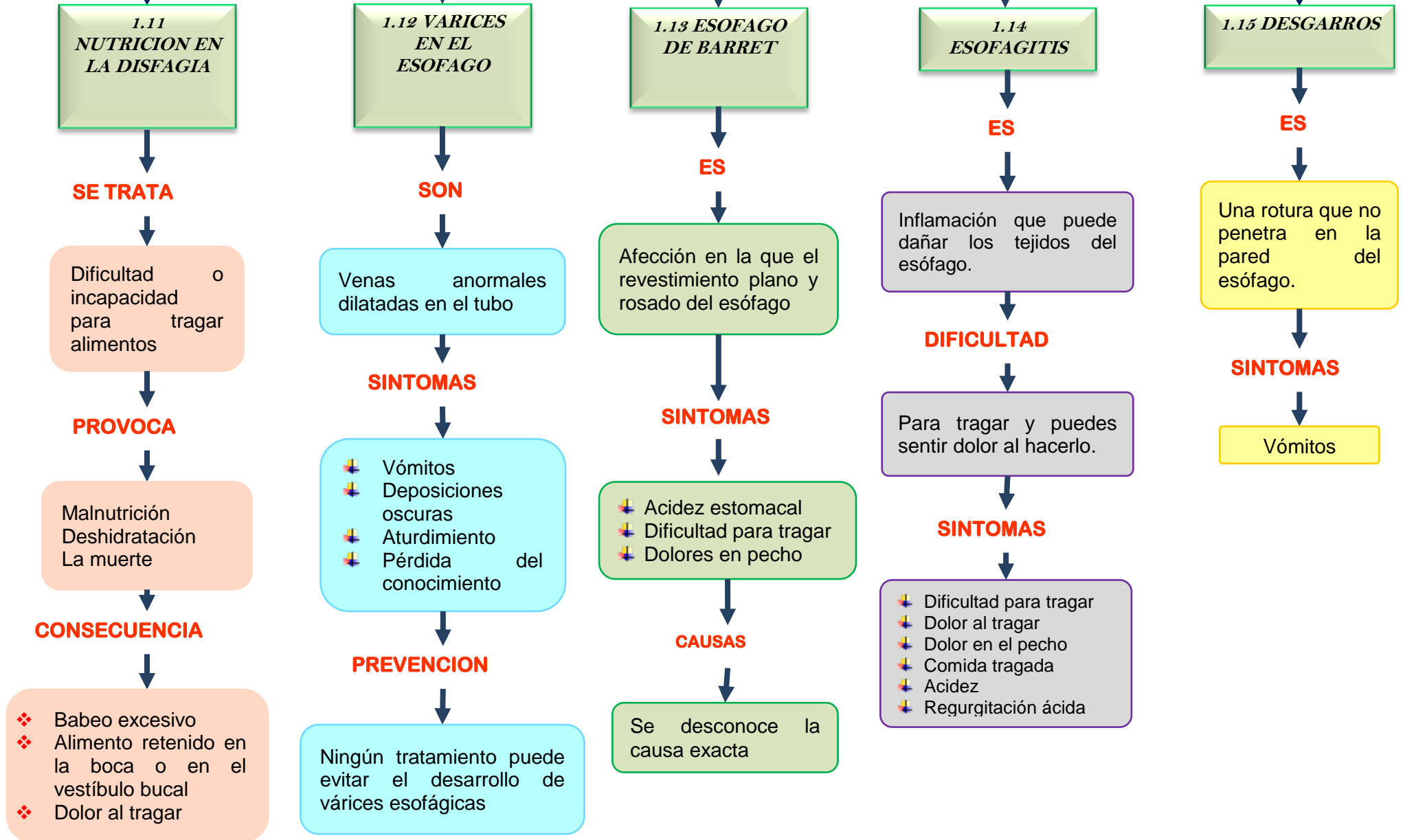

LIO NUTRICION EN LAS ENFERMEDADES DEL ESOFAGO

1.16 DIVERTICULOS

ES

Una evaginación de la mucosa

DIAGNOSTICO

Efectúa mediante estudio de deglución con bario.

1.17 HERNIAS

PRODUCE

Cuando la parte superior del estómago separa el abdomen del tórax

SINTOMAS

- ❖ Acidez estomacal
- ❖ Regurgitación de comida
- ❖ Retroceso de ácido estomacal
- ❖ Dificultad para tragar
- ❖ Dolor abdominal
- ❖ Sentirse lleno

1.18 SANGRADO TUBO DIGESTIVO SUPERIOR

ES

Una condición ocurre un abundante sangrado en las partes superiores

SINTOMAS

- ✚ Sangre de un color rojo
- ✚ Vómito que parece café
- ✚ Heces negras
- ✚ Sangre oscura mezclada con heces.
- ✚ Heces mezcladas o recubiertas de sangre

1.19 ERGE

ES

En la que la bilis estomacal irrita el esófago.

SINTOMAS

- ✚ Sentir que el alimento se atora
- ✚ Acidez gástrica o
- ✚ Náuseas después de comer.

1.20 CANCER

SE

Extiende desde la garganta hasta el estómago

SINTOMAS

- ✚ Problemas para tragar.
- ✚ Dolor en el pecho.
- ✚ Pérdida de peso.
- ✚ Ronquera.
- ✚ Tos crónica.
- ✚ Vómito.
- ✚ Dolor en huesos
- ✚ Sangrado en el esófago.

Bibliografía

(SEPTIEMBRE-DICIEMBRE de 2021). Obtenido de UDS:

<https://plataformaeducativauds.com.mx/assets/biblioteca/cdddbcef88769653e29bd1a8495d1b35.pdf>