



**Nombre de alumno: José Alejandro Villagrán Pérez**

**Nombre del profesor: Beatriz Gordillo**

**Nombre del trabajo: Súper nota**

**Materia: Enfermería comunitaria**

**Grado: 7°**

**Grupo: "B"**



Comitán de Domínguez Chiapas a 10 de octubre del 2021.

# Salud pública

## C.E WINSLOW

La ciencia y arte de prevenir las enfermedades, prolongar la vida, fomentar la salud y le eficiencia física y mental, mediante el esfuerzo organizado de la comunidad

## J.H HANLON

La salud pública se dedica al logro común del más alto nivel físico, mental y social de bienestar y longevidad, compatible con los conocimientos y recursos disponibles en un tiempo y lugar determinados Busca este propósito como una contribución al efectivo y total desarrollo y vida del individuo y su sociedad.

## JULIO FRENK

A diferencia de la medicina clínica, la cual opera a nivel individual, y de la investigación biomédica, que analiza el nivel subindividual, la esencia de la salud pública consiste en que adopta una perspectiva basada en grupos de personas o poblaciones

## AMERICAN MEDICAL ASSOCIATION

Es el arte y la ciencia de mantener, proteger y mejorar la salud de la población, mediante esfuerzos organizados de la comunidad. Incluye aquellas medidas por cuales la comunidad provee servicios médicos para grupos especiales de personas

## PIÉDROLA GIL

Ciencia y el arte de organizar y dirigir los esfuerzos colectivos destinados a proteger, promover y restaurar la salud de los habitantes de una comunidad

## MILTON TERRIS

Es el arte y la ciencia de prevenir la enfermedad y la incapacidad, prolongar la vida y promover la salud física y mental mediante esfuerzos organizados de la comunidad

# Funciones de la salud pública



# Disciplinas que participan en la salud pública

Sociología



Administración



Veterinaria



Psicología

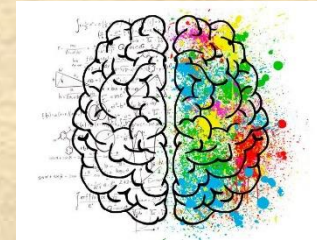

Biología



Economía



Ciencias de la salud



Antropología

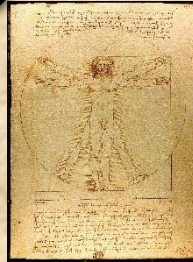

Estadística



Ingeniería



Ciencia política



Demografía



# Métodos de la salud pública

Es un campo de convergencia de los métodos positivistas, hermenéuticos y de la intervención o acompañamiento social para redefinir problemas de orden biopsicosocial que afectan las comunidades y en donde es necesario el control, comprensión y reflexión.

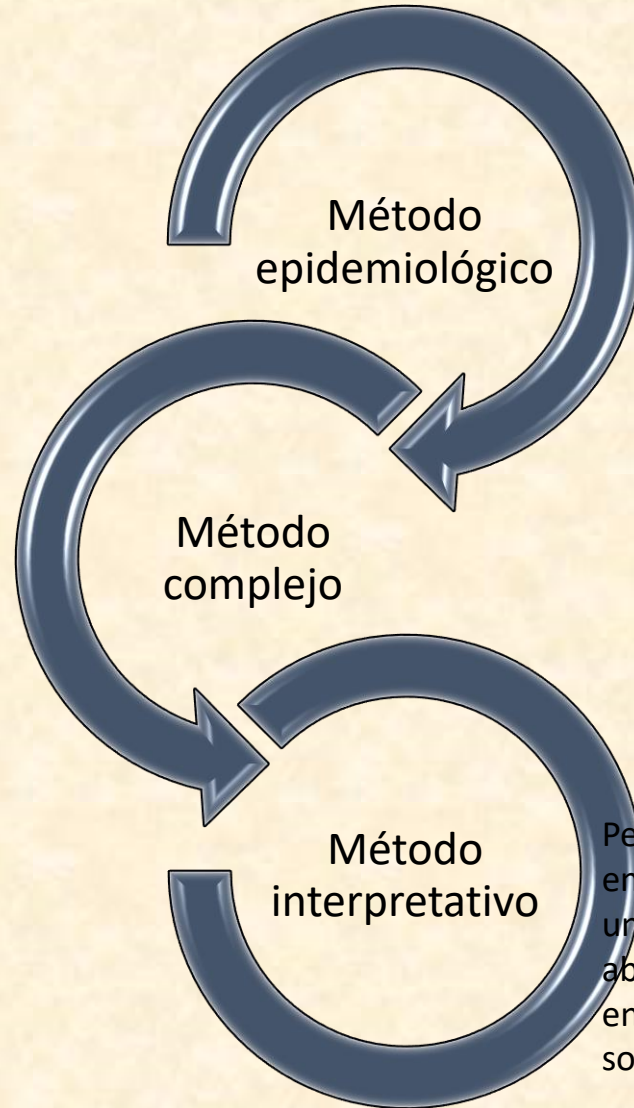

Es una herramienta que permite que la salud pública controle enfermedades, prediga su trayectoria o establezca parámetros en los procesos de prevención de acuerdo a la mediciones y controles establecidas en el objeto de estudio.

Permite comprender las situaciones sociales en las cuales la enfermedad puede encontrar un sentido social y cultural, con ello los abordajes pueden ser múltiples, entendiendo la complejidad del entramado social.

## Bibliografía:

Antología de Enfermería comunitaria. PDF. Recuperado el 10 de octubre del 2021. UDS. Universidad del sureste.