



PASIÓN POR EDUCAR

LIC. EN ENFERMERIA

**MATERIA:
ENFERMERÍA COMUNITARIA**

**NOMBRE DEL PROFESOR:
GORDILLO LÓPEZ BEATRIZ**

**CUADRO SINÓPTICO:
SALUD PUBLICA**

**NOMBRE DE ALUMNO:
CIFUENTES HERNANDEZ ARELY**

**GRADO Y GRUPO:
7° ER CUATRIMESTRE "A"**

COMITÁN DE DOMÍNGUEZ CHIAPAS 10 DE OCTUBRE DEL 2021

Salud pública



Es la disciplina encargada de la protección de la salud a nivel poblacional.

- Winslow - 1920 nos dice que es la ciencia y el arte de prevenir las enfermedades, prolongar la vida y fomentar y la eficiencia física y mental, la mediante el esfuerzo organizado de la comunidad .



para

- El saneamiento del medio
- El control de las enfermedades transmisibles
- La educación de los individuos en los principios de la higiene personal
- La organización de los servicios médicos y de enfermería para el diagnóstico precoz y el tratamiento.
- El desarrollo de los mecanismos sociales que aseguren a todas las personas un nivel de vida adecuado para la conservación de la salud.



actores con diferente definición de salud pública

EN 1974, JOHN HANLON

La salud pública se dedica al logro común del más alto nivel físico, mental, y social de bienestar y longevidad, compatible con los conocimientos y recursos disponibles en un tiempo y lugar determinados.



PIEDROLA GIL - 1991

La Salud Pública es la ciencia y el arte de organizar y dirigir los esfuerzos colectivos destinados a proteger, promover y restaurar la salud de los habitantes de una comunidad.

JULIO FRENK - 1992

La definición de Salud Pública que utilizó se basa en el nivel de análisis

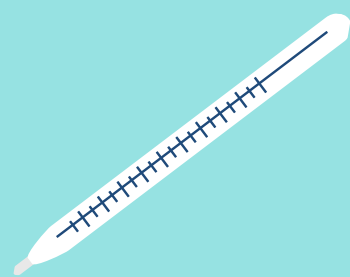

MILTON TERRIS - 1992

Es el arte y la ciencia de prevenir la enfermedad y la incapacidad, prolongar la vida y promover la salud física y mental mediante esfuerzos organizados de la comunidad.



En el mismo año, Milton Terris prescribía cuatro tareas básicas para la teoría y práctica de la "Nueva Salud Pública":

- Prevención de las enfermedades no infecciosas
- Prevención de las enfermedades infecciosas
- Promoción de la salud
- Mejora de la atención médica y de la rehabilitación.

otras definiciones

OPS

La Salud Pública es el esfuerzo organizado de la sociedad, principalmente a través de sus instituciones de carácter público, para mejorar, promover, proteger y restaurar la salud de las poblaciones por medio de actuaciones de alcance colectivo



ASOCIACIÓN MEDICA ESTADOUNIDENSE

la salud pública es el arte y la ciencia de mantener, proteger y mejorar la salud de la población mediante esfuerzos organizados de la comunidad

SALUD SEGÚN LA OMS

La salud es un estado de completo bienestar físico, mental y social y no solamente la ausencia de afecciones o enfermedad



ENFERMEDAD SEGÚN LA OMS

"Alteración o desviación del estado fisiológico en una o varias partes del cuerpo, por causas en general conocidas, manifestada por síntomas y signos característicos, y cuya evolución es más o menos previsible".

LA NUEVA SALUD PUBLICA Y AMBITOS DE ACCION



- Trata de abordar aspectos como el acceso equitativo a los servicios de salud, el medio ambiente y la gobernanza (el proceso mediante el cual las organizaciones toman decisiones importantes y determinan a quienes incluyen y de que manera rendirán cuentas de ellas y el desarrollo social y económico.
- Es un concepto moderno que abarca no solo la “higiene tradicional” y la “epidemiología de las enfermedades infecciosas o transmisibles”
- considera factores de riesgo para enfermedades no transmisibles y otros problemas de salud tales como accidentes, adicciones y violencia entre otros.



INTERACTUA CON OTROS CAMPOS DEL CONOCIMIENTO

- La investigación básica
- Las ciencias clínicas y sociales
- La economía
- La tecnología



INTERVIENEN

- Investigadores
- Responsables institucionales
- La sociedad civil
- Sector privado

ACTIVIDADES DE SALUD PUBLICA

- • Protección de la Salud
- • Promoción de la Salud
- • La educación sanitaria
- • Prevención de la Enfermedad
- • Restauración de la Salud



PROTECCIÓN DE LA SALUD

Son actividades de salud pública dirigidas al control sanitario del medio ambiente en su sentido más amplio, con el control de la contaminación del suelo, agua, aire y de los alimentos. Además se incluye la seguridad en el trabajo y en el transporte

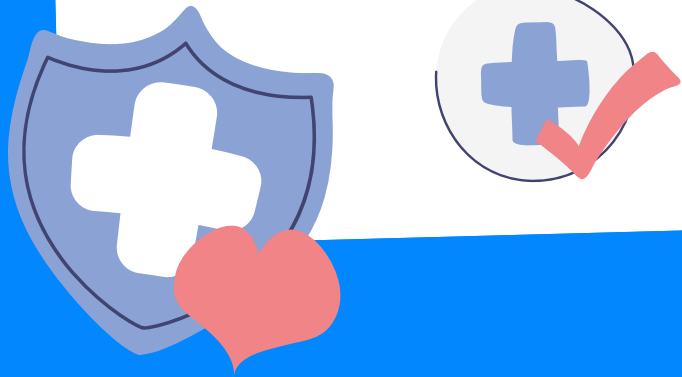

PROMOCIÓN DE LA SALUD

Son actividades que intentan fomentar la salud de los individuos y colectividades, promoviendo la adopción de estilos de vida saludables, mediante intervenciones de educación sanitaria a través de medios de comunicación de masas, en las escuelas y en atención primaria

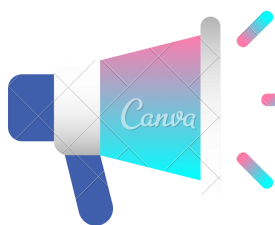

PREVENCIÓN DE LA ENFERMEDAD

Se basa en intervenciones de prevención primaria, prevención secundaria o detección precoz de enfermedades y de prevención terciaria o de contención y rehabilitación de la secuela dejada por el o los daños de las funciones físicas, psíquicas o sociales

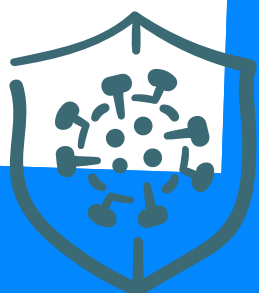

RESTAURACIÓN DE LA SALUD

Consiste en todas las actividades que se realizan para recuperar la salud en caso de su pérdida, que son responsabilidad de los servicios de asistencia sanitaria que despliegan sus actividades en 2 niveles: atención primaria y atención hospitalaria.

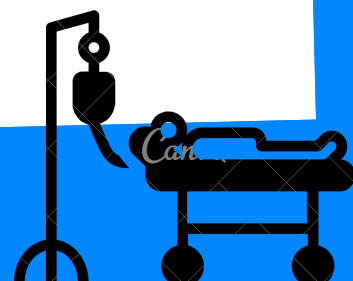
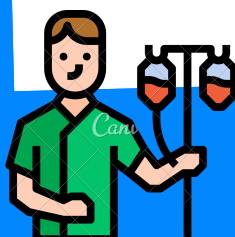

Ámbitos de actuación



CENTROS DE SALUD

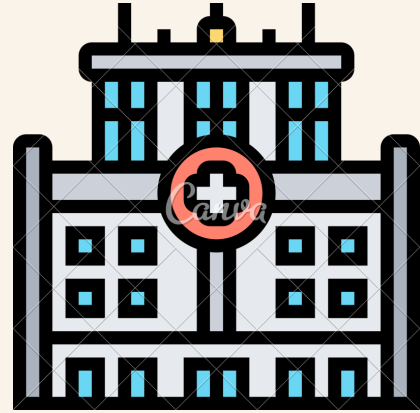

**AYUNTAMIENTOS Y
SERVICIOS DE SALUD
PÚBLICA**

CENTROS PARA MAYORES



**CENTROS PENITENCIARIOS
Y ENFERMERÍA LEGAL Y
FORENSE**

**CENTROS DE PROTECCIÓN
DE MENORES Y CASAS DE
ACOGIDA**

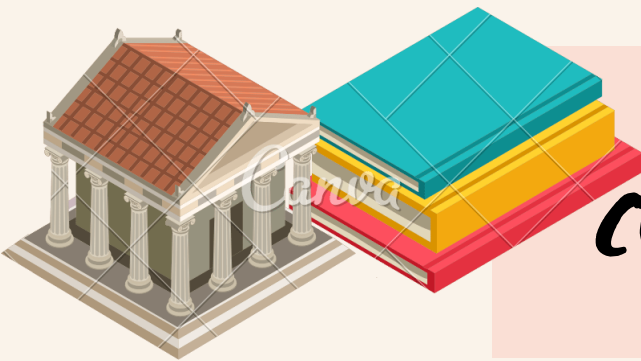
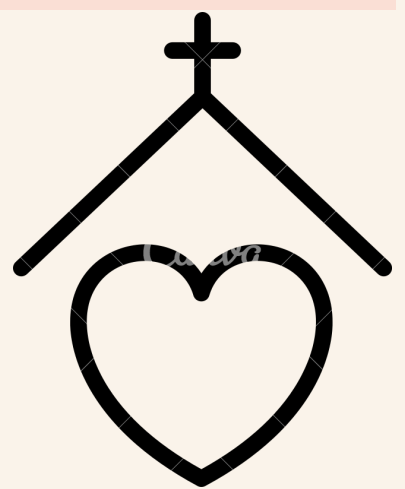

CENTROS EDUCATIVOS

MEDIO LABORAL



LOS METODOS DE SALUD PUBLICA



EL MÉTODO EPIDEMIOLÓGICO

Permite ser una herramienta de la salud pública para controlar la enfermedad, predecir su trayectoria, o bien, para establecer parámetros en los procesos de prevención de acuerdo a las mediciones y controles establecidas en el objeto de estudio, la medición facilita la explicación de la relación causal de la enfermedad.



EL MÉTODO INTERPRETATIVO

Fundamentado en la hermenéutica, se sustenta en los métodos cualitativos, permite comprender las situaciones sociales en las cuales la enfermedad puede encontrar un sentido social y cultural, con ello los abordajes pueden ser múltiples, entendiendo la complejidad del entramado social

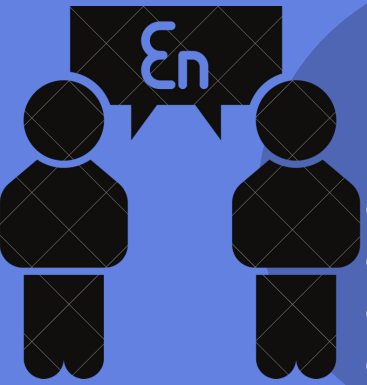

EL MÉTODO COMPLEJO (MÚLTIPLES PERSPECTIVAS)

Que entiende la salud pública como un campo de convergencias de los métodos positivistas, hermenéuticos y de intervenciones o acompañamientos sociales para redefinir los problemas de orden biopsicosocial que afectan las comunidades y en donde se hacen necesarios el control, la comprensión y la reflexión del objeto

