

Nombre del Alumno: Karla Berenice Santis Tovilla.

Nombre del tema : Principales complicaciones durante el embarazo.

Parcial :3°

Nombre de la Materia: Enfermería en el cuidado de la mujer.

Nombre del profesor: María Cecilia Zamorano Rodríguez.

Nombre de la Licenciatura : Enfermería .

Cuatrimestre:4°



>>ABORTO<<

Expulsión o extracción de un embrión o feto de menos de 500 gramos de peso.

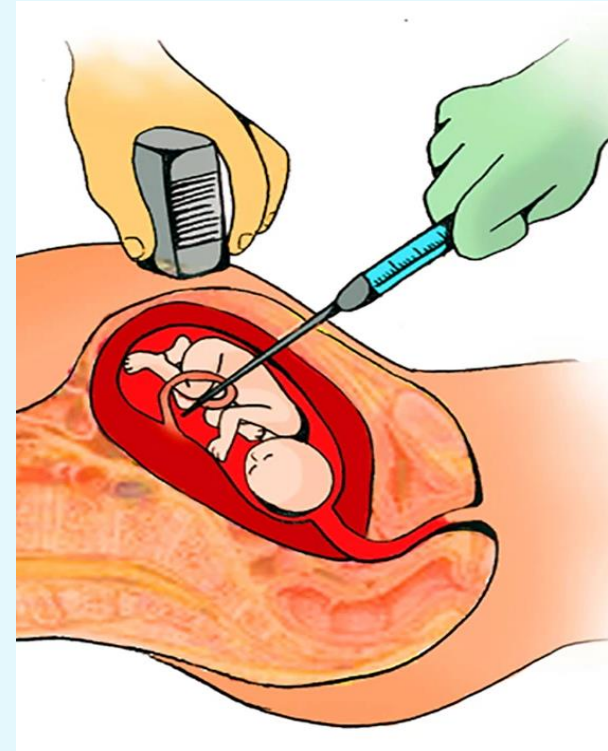
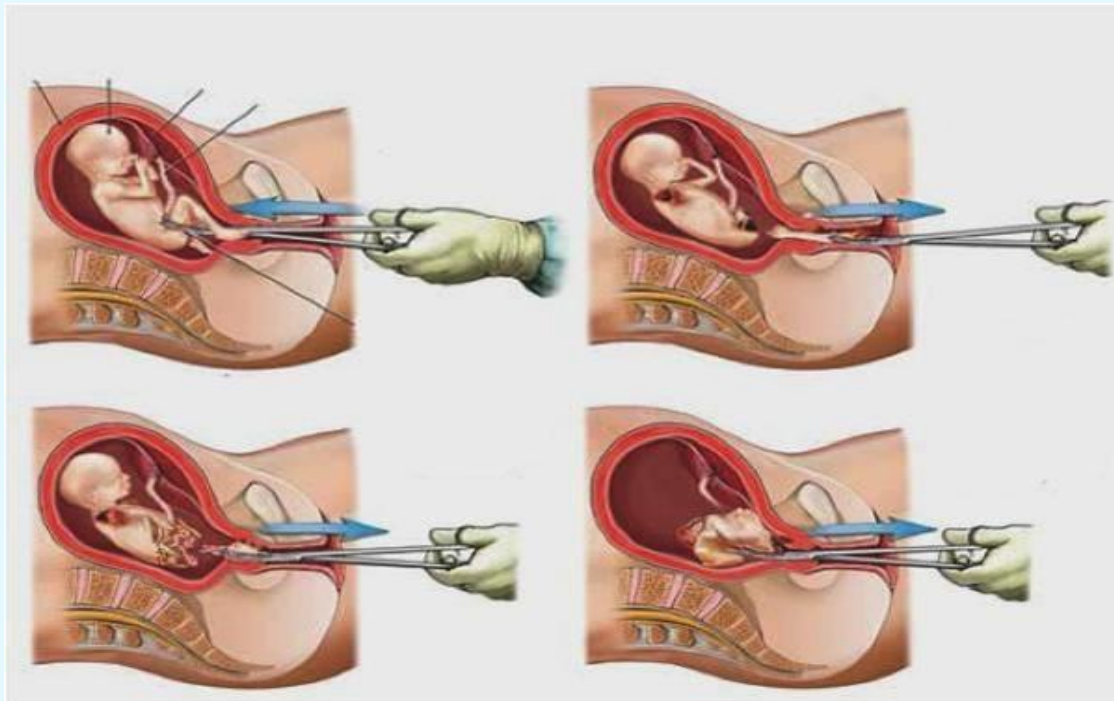

--SANGRADO POR IMPLANTACIÓN--

Hemorragia escasa que ocurre en casi la mitad de las embarazadas entre las semanas 4ª y 6ª.

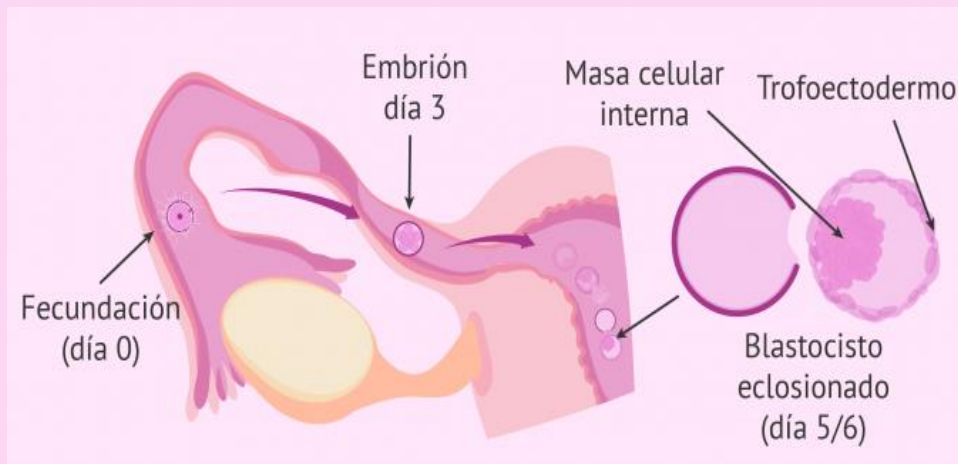
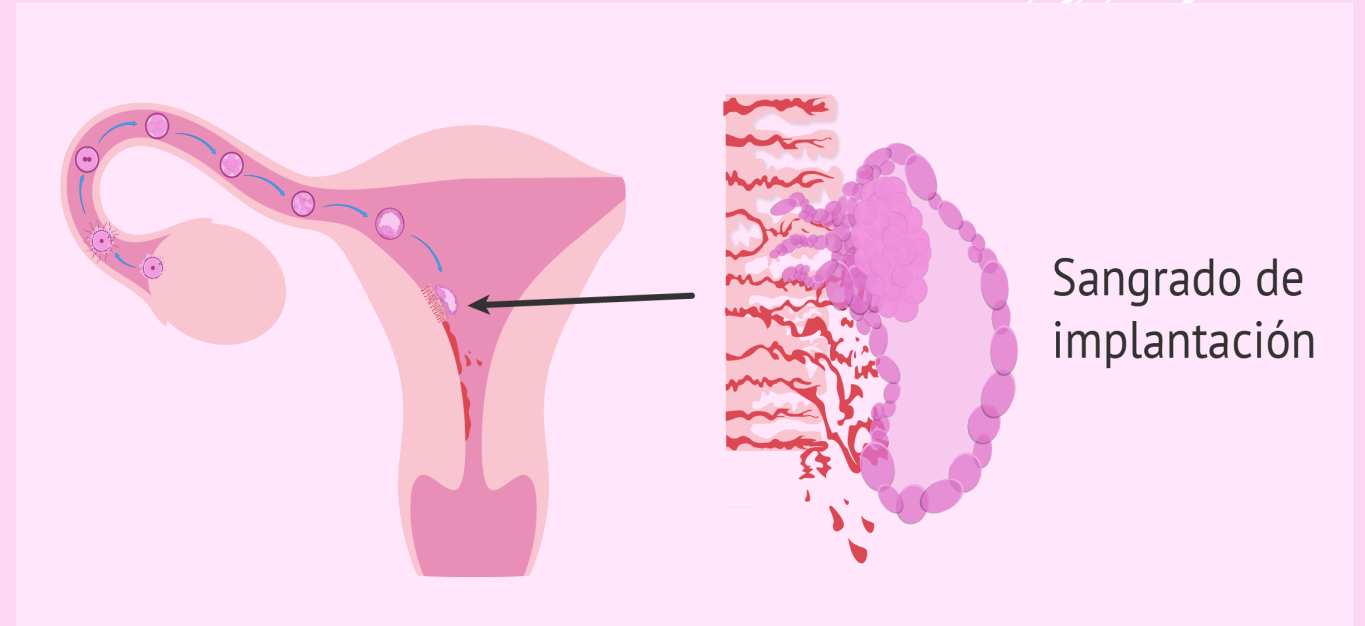

EMBARAZO ECTOPICO

Útero vacío y niveles de
-hCG >1800 mUI/mL.

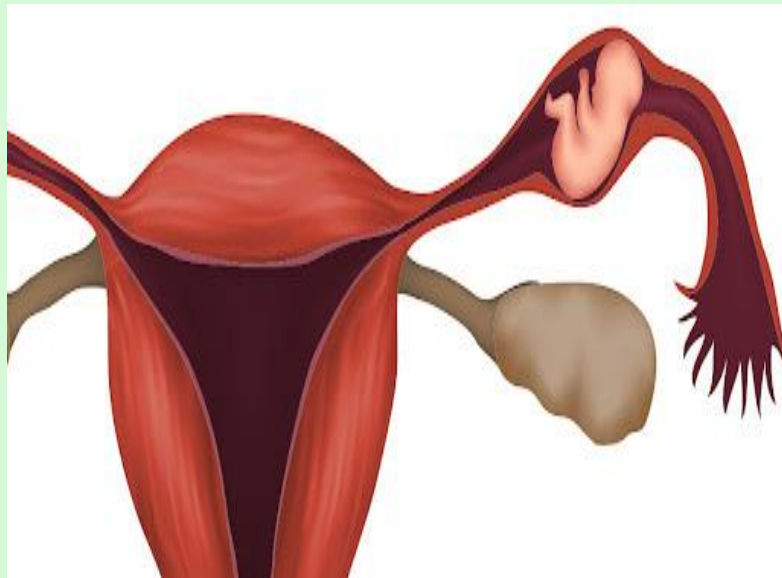

>>GESTACION MOLAR<<

Niveles muy elevados de β -hCG con el hallazgo ecográfico

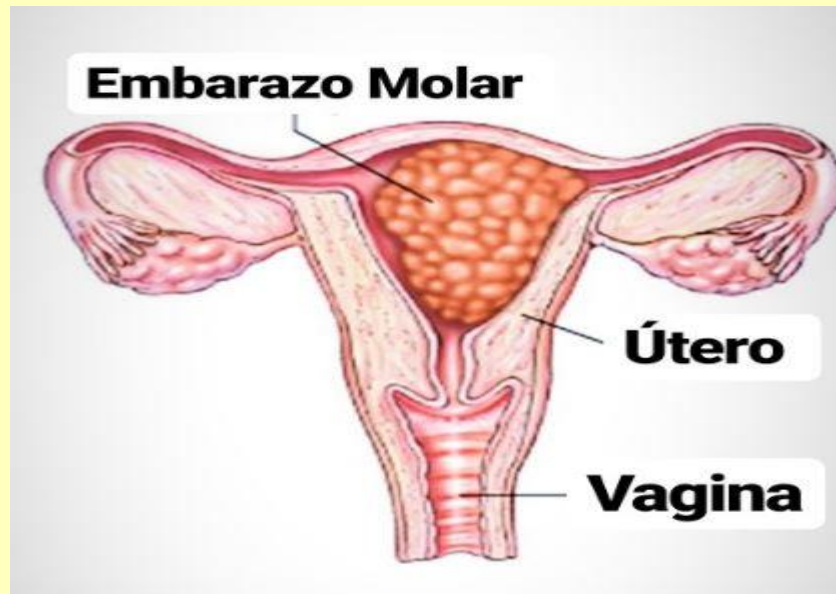

--VALORACIÓN DE POSIBLES ALERGIAS--

1. Anamnesis
2. Exploración física
3. Hemograma



>>Gracias<<
Hasta pronto



Bibliografía
Antología VDS Enfermería en
el cuidado de la mujer.