

3.4 INTERPRETACION DE LA FRECUENCIA CARDIACA FETAL



NOMBRE: Nelsi Beatriz Morales Gómez
CATEDRATICA: María Cecilia Zamorano
Rodríguez
GRADO: 4°
GRUPO: "B"

Método clínico

Auscultación de la frecuencia cardíaca fetal. Es la auscultación de los latidos cardíacos fetales a través de las cubiertas abdominales maternas en un período determinado.

Se debe realizar, con previa realización de las maniobras de Leopoldo que permiten conocer aproximadamente el tiempo de gestación, la posición dorsofetal y la presentación.

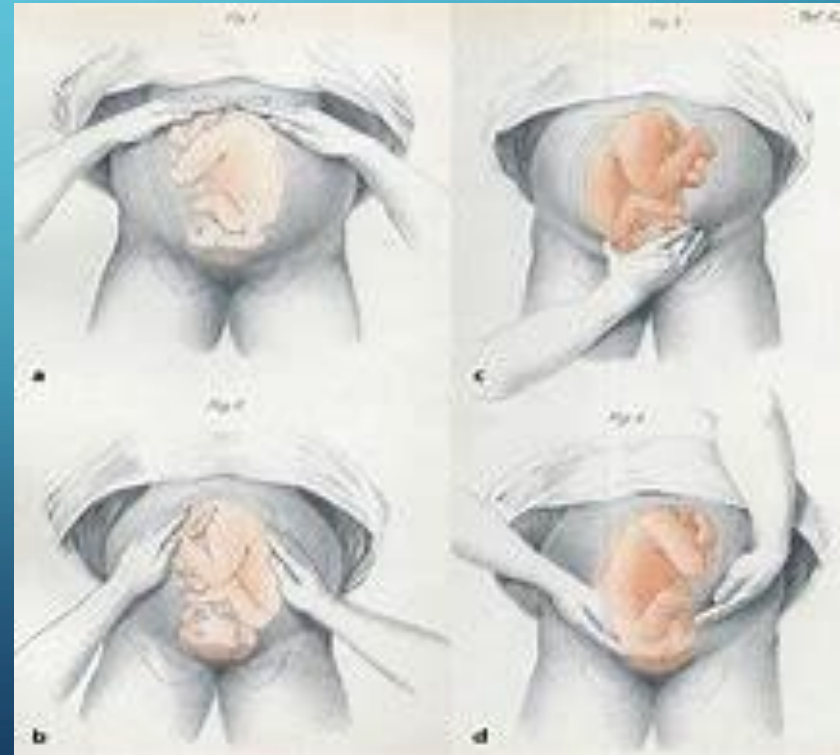

Se debe realizar junto con la medición del pulso materno, para precisar y delimitar los latidos de la gestante y el feto. los latidos deben ser rítmicos, limpios y oscilan entre los 120 y 160 lat/min.

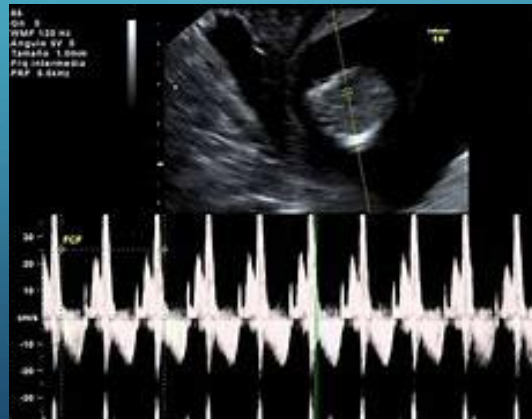

Los objetivos de la auscultación de la frecuencia fetal consisten en:

1. se utiliza para conocer la viabilidad fetal.
2. permite valorar, a partir de las cifras obtenidas, la presencia o no de complicaciones, sufrimiento fetal o riesgo materno fetal.



El procedimiento es el siguiente:

1. se debe colocar a la gestante en decúbito supino y realizar las maniobras de Leopold, para determinar el dorso y la presentación fetal.
2. se coloca el estetoscopio en el hombro fetal anterior (estructuras sólidas que favorecen la transmisión del sonido).
3. luego se pone el oído en el extremo distal del estetoscopio haciendo una ligera presión en el abdomen de la gestante, con el objetivo de mantenerlo fijo.
4. una vez escuchados los latidos retirar las manos y volver a rectificarlo.

