

Valoración del estado del feto

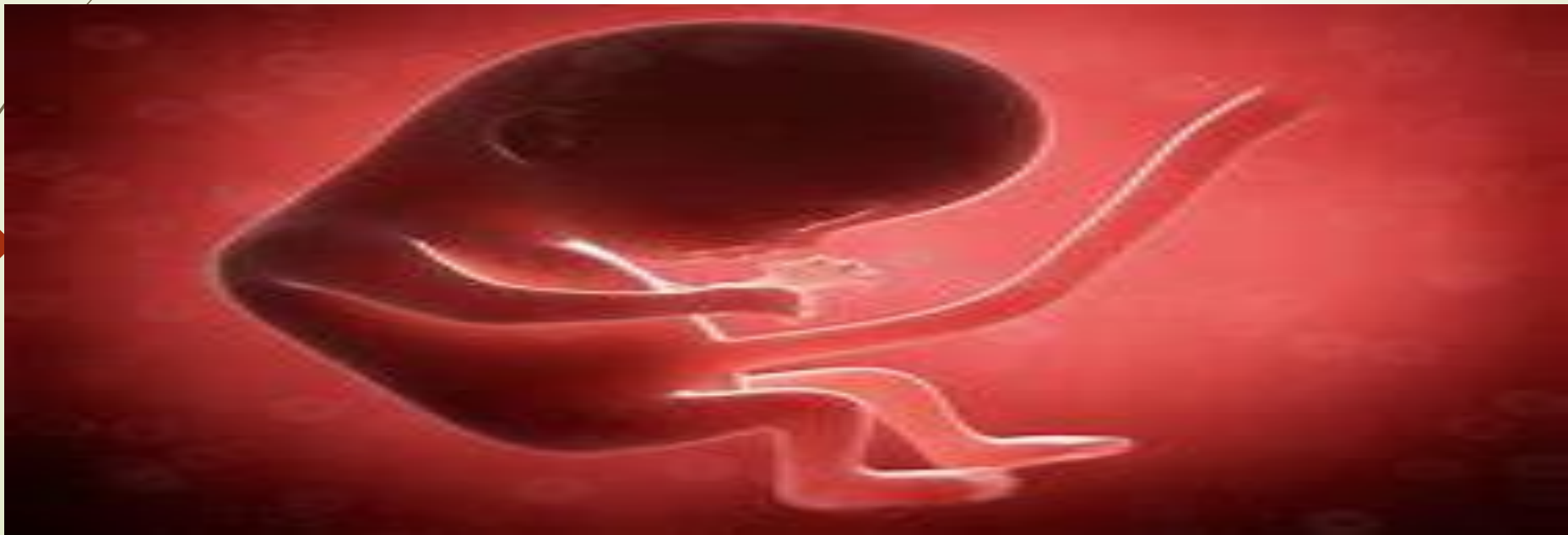

El conocer el bienestar fetal antes del parto resulta útil en las gestantes porque permite identificar la presencia en cualquier factor que pueda ser un riesgo que contribuya a la mortalidad fetal y neonatal.

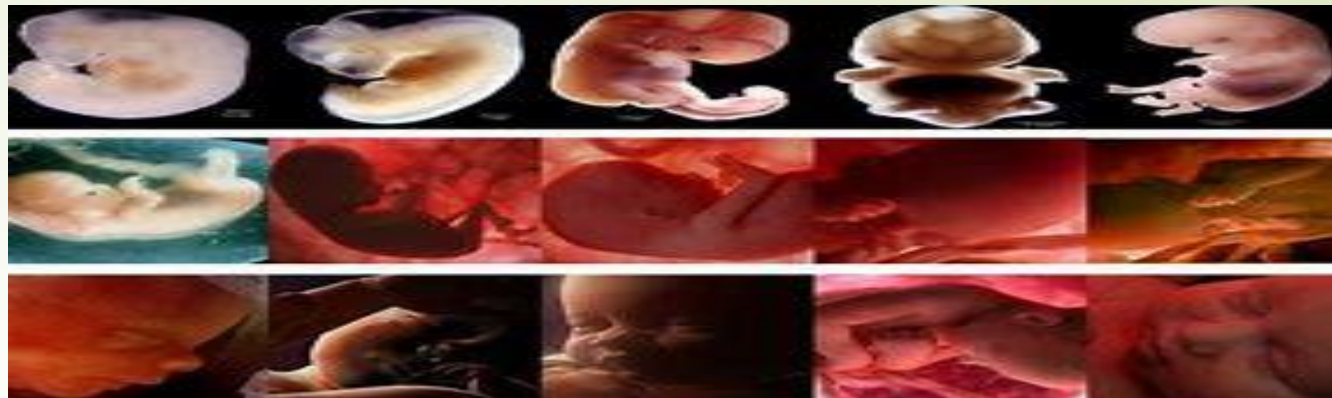

Las pruebas de bienestar fetal se pueden clasificar en invasoras y no invasoras

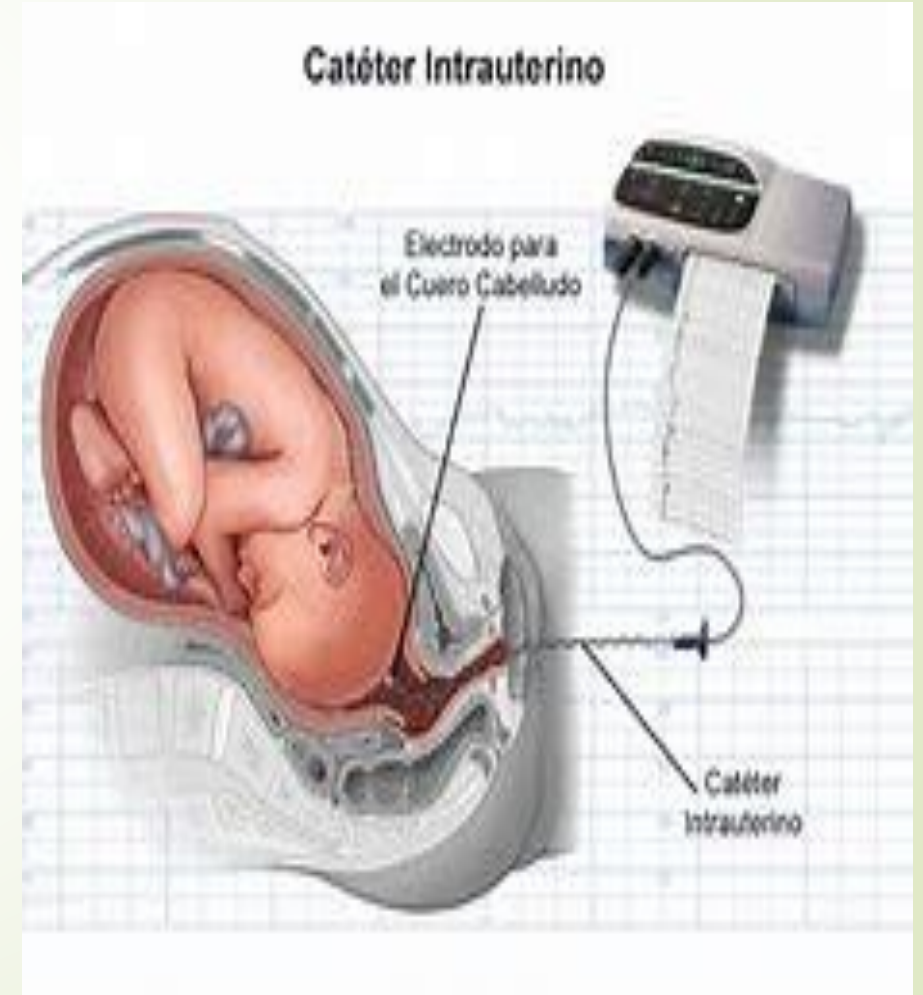

Crecimiento fetal

En el mes la gestante debe aumentar de 1 a 2 kg aproximadamente (0,5 kg/sem). Si este aumento es escaso, se corre el riesgo de obtener un recién nacido bajo peso y, si hay exceso, se corre el riesgo de obtener una macrostomia fetal o de una enfermedad hipertensiva del embarazo



Medición de altura uterina

- El incremento normal de la altura uterina es de 1 cm por semana, a partir de las 14 semanas de edad gestacional.



Altura fondo útero	Semana
Extrapélvico	12
Mitad entre pubis y ombligo	18
Umbilical	20
Mitad línea xifoumbilical	30
Ap. Xifoides	36
3-4 cm inferior Xifoides	40

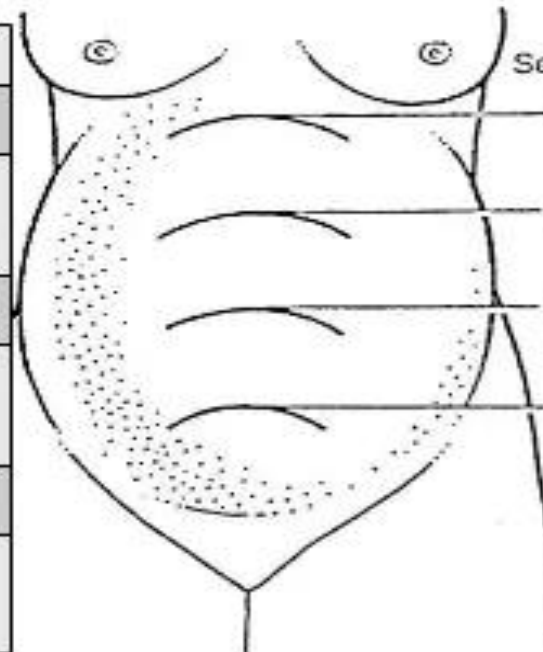

Semanas	Meses	Altura uterina (cm)
37	(8)	29-34
30	(6 1/2)	24-28
22	(5)	17-23
18	(4)	14-16

Ultrasonido del embarazo

- ▶ Ultrasonido en el embarazo. Es un método en el cual se obtienen imágenes del feto y de los órganos



- ▶ Ultrasonido transvaginal o endovaginal. Se realiza mediante una sonda o transductor apropiado introducido de manera adecuada en la vagina, como se explicó antes

