



**Mi Universidad**

**Súper nota**

*Nombre del Alumno: Dulce Alejandra Martínez Aguilar*

*Nombre del tema: súper nota.*

*Parcial: 4*

*Nombre de la Materia: Epidemiología.*

*Nombre del profesor: Luz Elena Cervantes.*

*Nombre de la Licenciatura: Enfermería*

*Cuatrimestre: 4*

## DESCRIPCIÓN SITUACIONAL DE LA COMUNIDAD

### ¿EN QUE SE BASA?

La dinámica del diagnóstico comunitario está en la utilización de herramientas epidemiológicas como es la vigilancia de patologías y grupos poblacionales de riesgo.



### COMPONENTES DINÁMICOS



Son los relatos de vida que vienen a tejer toda una red de causalidad que se entrecruzan para dar el impacto negativo en la población.

### DATOS ESTÉTICOS

#### Datos de población

Número de habitantes por sexo, edad, etnia.

Número de familias o población por comunidad.

#### Datos ambientales

Servicios básicos, criaderos de mosquitos, uso de vías de comunicación, número de perros y gatos.

Finalmente todo lo establecido de forma operativa, tiene que ser expuesta en una sala situacional que es la información observada de forma que su análisis contribuya en la toma de decisiones para las medidas de control.



# PREVENCIÓN EN SALUD

Es definida como la protección contra los riesgos, las amenazas del ambiente, lo que significa, inevitablemente la acción mancomunada de las Instituciones de Salud, de las comunidades, y de las personas.

## ¿QUÉ ES?



## CONCEPTOS



Se considera “como aquellas actividades que permiten a las personas tener estilos de vida saludables y faculta a las comunidades a crear y consolidar ambientes donde se promueve la salud y se reduce los riesgos de enfermedad.

Valoración

Diagnóstico

Planificación

Ejecución

Evaluación

## FASES



## INSTRUMENTOS

Entre los instrumentos más importantes utilizados en el nivel de prevención están:

- Talleres
- Platicas informativas
- Campañas
- Difusión de información
- Campañas de vacunación



# PROMOCIÓN EN SALUD

## ¿QUÉ ES?

Consiste en proporcionar a los pueblos los medios necesarios para mejorar su salud y ejercer un mayor control sobre la misma.



## CONCEPTOS

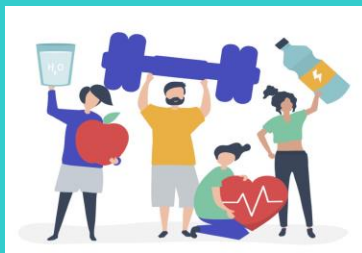

Función central de la salud comunitaria que contribuye a los esfuerzos invertidos para hacer frente a las enfermedades transmisibles, no transmisibles y otras amenazas para la salud

Fase 1. Sensibilización y

Fase 2. Planificación o Elaboración.

Fase 3. Ejecución o aplicación.

Fase 4. Evaluación.

## FASES



## INSTRUMENTOS

El instrumento más importante de la promoción de la salud es la educación

- Folletos
- Volantes
- Perifoneo
- Carteles
- Comunicación con la población



# ATENCIÓN EN SALUD

## ¿QUÉ ES?

Es el mejorar la salud de la población, al ofrecer un trato adecuado a los usuarios de los servicios de salud y garantizar seguridad financiera en materia de salud.



## CONCEPTOS



Se define como todas aquellas actividades asistenciales, diagnósticas, terapéuticas y de rehabilitación específicas de los distintos grupos de edad, sexo y grupos de riesgo.

Fase 1. Valoración.

Fase 2. Diagnóstico

Fase 3. Planificación.

Fase 4. Ejecución.

Fase 5. Evaluación.

## FASES



## INSTRUMENTOS

Como se ha visto, la atención en salud se ofrece clasificando la población según:

- Genero
- Edad
- Características propias de la población



BIBLIOGRAFÍA: [Antología de epidemiología, unidad 4.](#)