



Mi Universidad

super nota

Nombre del Alumno: yuriceyda López velasco

Nombre del tema: unidad IV 4.5 descripción situacional de la comunidad a la atención en salud.

Parcial: 4

Nombre de la Materia: epidemiologia.

Nombre del profesor: Dra. Luz elena cervantes Monroy.

Nombre de la Licenciatura: enfermería

Cuatrimestre:4

DESCRIPCIÓN SITUACIONAL DE LA COMUNIDAD.

La dinámica del diagnóstico comunitario está en la utilización de herramientas epidemiológicas como es la vigilancia de patologías y grupos poblacionales de riesgo, traducidos en la distribución semanal de las mismas, además del monitoreo de la población de riesgo que debe ser atendida.

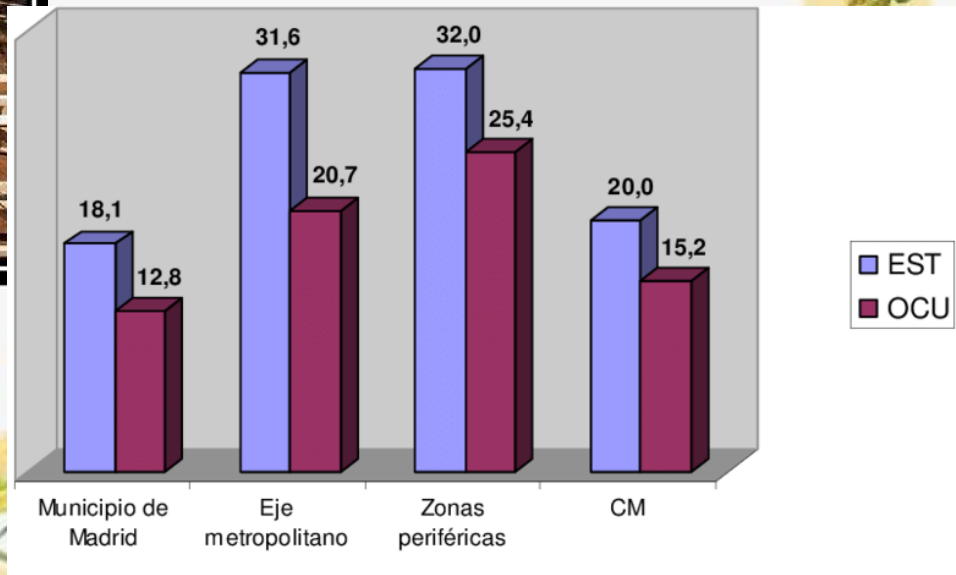
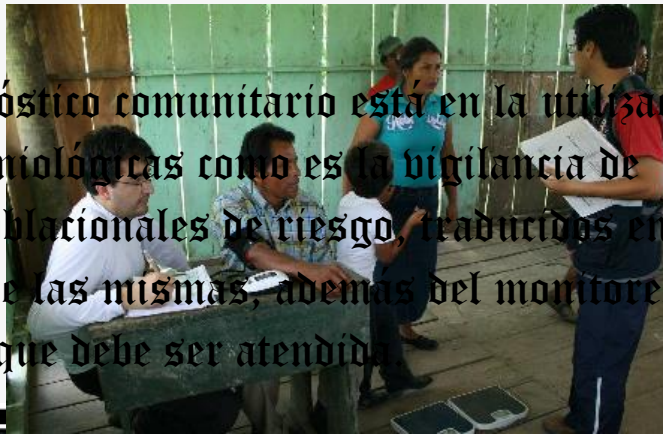

una sala situacional que es la información observada de forma que su análisis contribuya en la toma de decisiones para las medidas de control, que de hecho el enfoque epidemiológico que mejor se adapta es el de la historia natural de la Enfermedad.

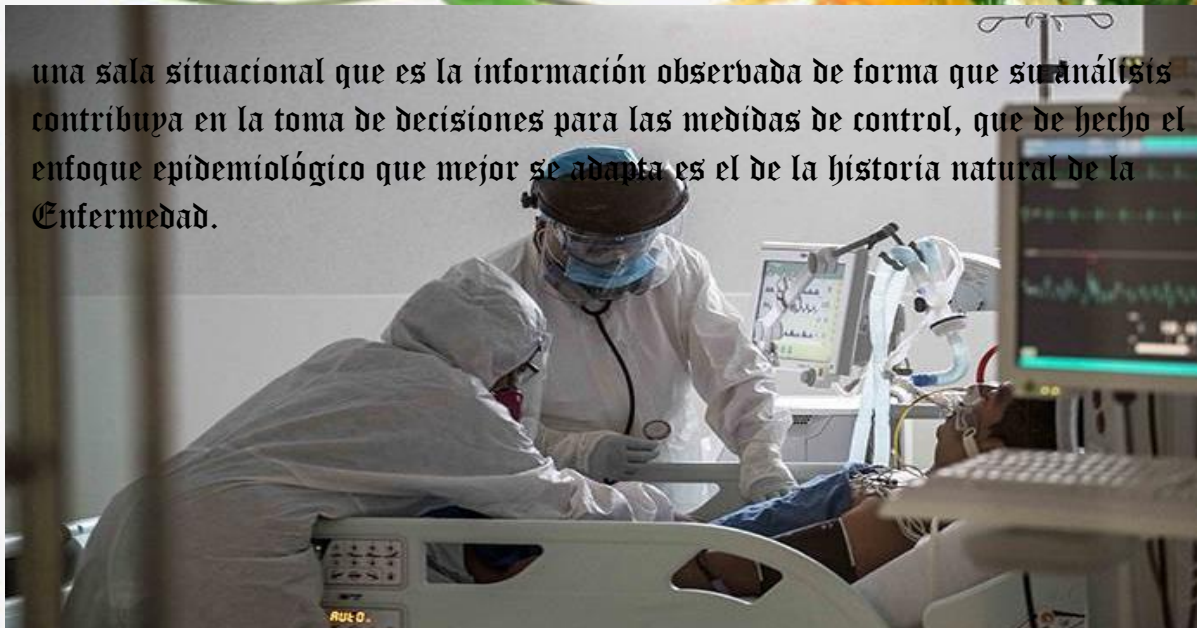

ACCIONES DE PREVENCIÓN, PROMOCIÓN Y ATENCIÓN EN SALUD.

Es así que las actividades de prevención primaria no solo son el conjunto de actuaciones dirigidas a impedir la aparición o disminuir la probabilidad de padecer una enfermedad determinada, también tienen el objetivo de disminuir la incidencia de la enfermedad.



Nutrición



Violencia



Sueño



Alcohol y drogas



Estrés



Ejercicio



Estrés económico



VIH/SIDA



Tabaco

• Combinación de apoyos educativos y ambientales que favorecen las conductas o acciones que contribuyen a la salud



OTTAWA 1986.

PRIMERA CONFERENCIA INTERNACIONAL SOBRE LA PROMOCIÓN DE LA SALUD

NUEVA CONCEPCIÓN DE LA SALUD PÚBLICA EN EL MUNDO.



CARTA DIRIGIDA A LA CONSECUCION DEL OBJETIVO "SALUD PARA TODOS EN EL AÑO 2000"

- NECESIDADES DE LOS PAISES INDUSTRIALIZADOS.
- PROBLEMAS QUE ATAÑEN A LAS DEMAS REGIONES.
- PROCESOS ALCANZADOS.
- DOCUMENTO "LOS OBJETIVOS DE LA SALUD PARA TODOS".
- DEBATE SOBRE LA ACCIÓN INTERSECTORIAL PARA LA SALUD.

PREVENCIÓN EN SALUD

la prevención es definida como la protección contra los riesgos, las amenazas del ambiente, lo que significa, inevitablemente la acción mancomunada de las Instituciones de Salud, de las comunidades, y de las personas.



El objetivo principal de la prevención en salud es el control e intervención en los factores de riesgo de las enfermedades que aquejan a una comunidad determinada.



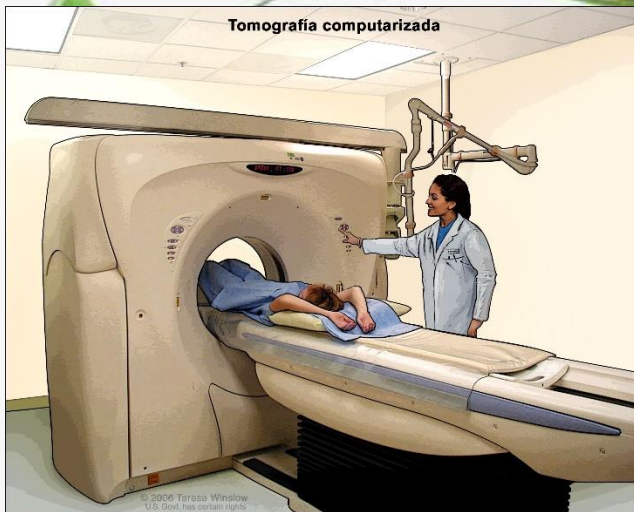

consiste en proporcionar a los pueblos los medios necesarios para mejorar su salud y ejercer un mayor control sobre la misma.



Estrategias de la carta de Ottawa

1- La abogacía por la salud con el fin de crear las condiciones sanitarias esenciales antes indicadas.

2- Facilitar que todas las personas puedan desarrollar su completo potencial de salud.

3- Mediar a favor de la salud entre los distintos intereses encontrados en la sociedad.





la atención en salud es el mejorar la salud de la población, al ofrecer un trato adecuado a los usuarios de los servicios de salud y garantizar seguridad financiera en materia de salud.

SISTEMA DE VIGILANCIA
EPIDEMIOLOGICA



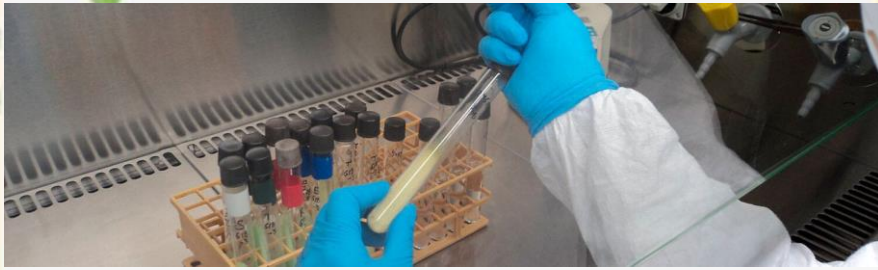

El concepto de Atención en salud se define como todas aquellas actividades asistenciales, diagnósticas, terapéuticas y de rehabilitación específicas de los distintos grupos de edad, sexo y grupos de riesgo.





BIBLIOGRAFÍA BÁSICA Y COMPLEMENTARIA:

- ANDERS AHLBOM, FUNDAMENTOS DE EPIDEMIOLOGIA, SIGLO XX EDITORES, 2009.
- RAYMOND S GREENBERG, EPIDEMIOLOGIA MEDICA, EL MANUAL MODERNO, 2012.
- ANDERS AHLBOM, FUNDAMENTOS DE EPIDEMIOLOGIA, SIGLO XX EDITORES, 2012.
- ALVARO MORALES, EPIDEMIOLOGIA CLÍNICA, MAC GRAW HILL 2012.
- HERNÁNDEZ, EPIDEMIOLOGIA Y SALUD PÚBLICA, MAC GRAW HILL 2007.
- MAURICIO HERNÁNDEZ, EPIDEMIOLOGIA, MAC GRAW HILL, 2014.

