



## mapa conceptual

*Nombre del Alumno: yuriceyda López Velasco*

*Nombre del tema: el enfoque epidemiológico.*

*Parcial: unidad 2*

*Nombre de la Materia: epidemiología.*

*Nombre del profesor: Dra. Luz elena cervantes Monroy.*

*Nombre de la Licenciatura: enfermería.*

*Cuatrimestre: 4 cuatrimestre.*

# ¿Qué es?



Es el proceso de búsqueda de las causas que  
 Ocasionan una patología con el fin de orientar las  
 Medidas de intervención adecuadas.

Factores asociados que para  
 Ser causales cumplen criterios.

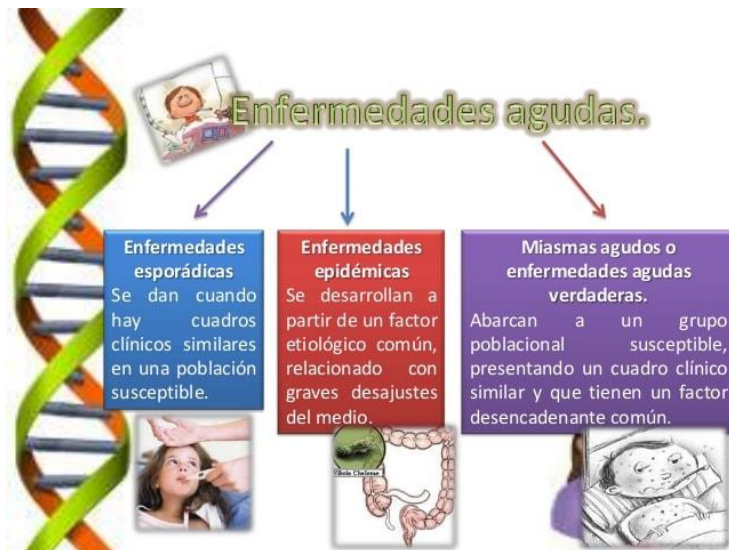
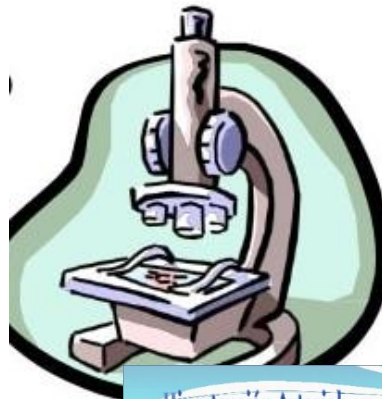
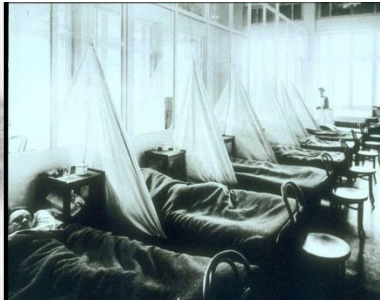
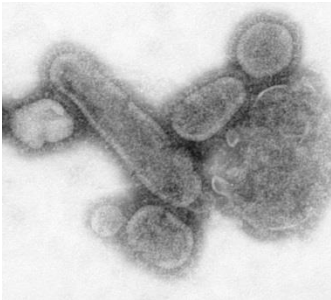

**Hipertensión Arterial**

Padecimiento crónico que se caracteriza por el aumento sostenido de la presión arterial, ya sea sistólica, diastólica o ambas.

Elaborado por el Ministerio de Salud

Arteria Coronaria Obstruida  
Músculo cardíaco dañado

**Cardiopatía Isquémica**

Conjunto de enfermedades del corazón cuyo origen radica en la incapacidad de las arterias coronarias para suministrar el oxígeno necesario a una determinada área del músculo cardíaco.

Enfoque epidemiológico

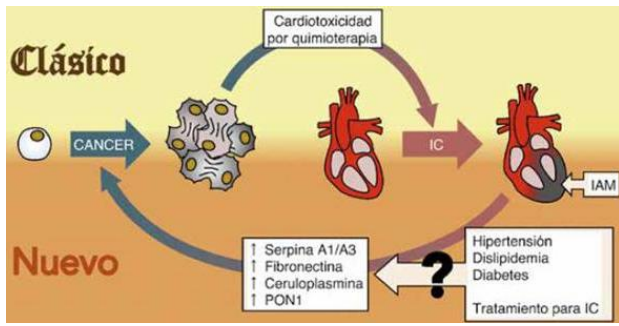

La mortalidad y morbilidad de no Transmisibles.

¿Qué es el factor de riesgo y su importancia?



Se trata de la posibilidad de que Produzca un hecho o daño a la Salud (enfermedad, muerte).

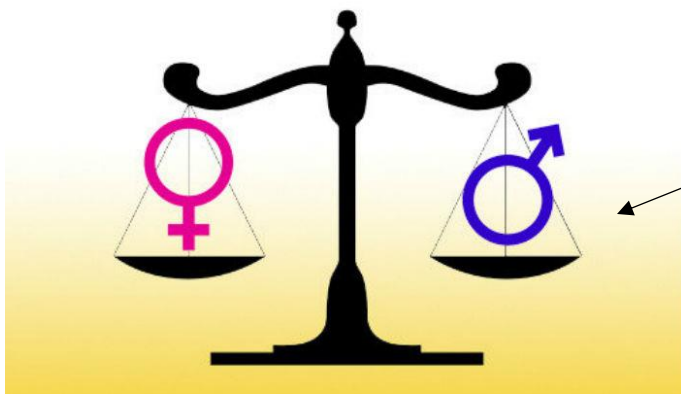

Discrimina en favor de quienes tienen Mayor necesidad de atención y salud.

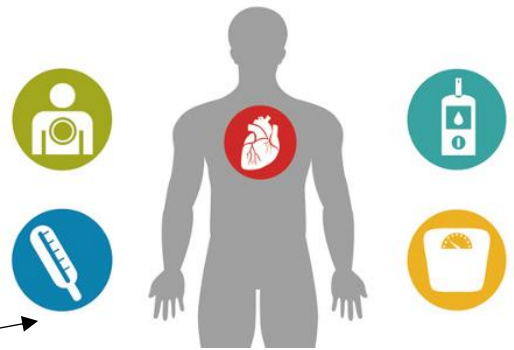

Factores



Se utiliza para determinar la Series de políticos a realizar ante un Problema de salud específico cambios El estilo.



Factores que influyen cobertura.

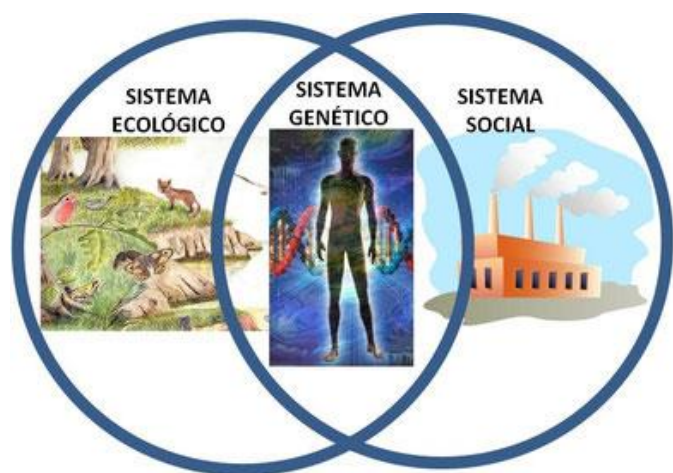

Teoría de la casualidad

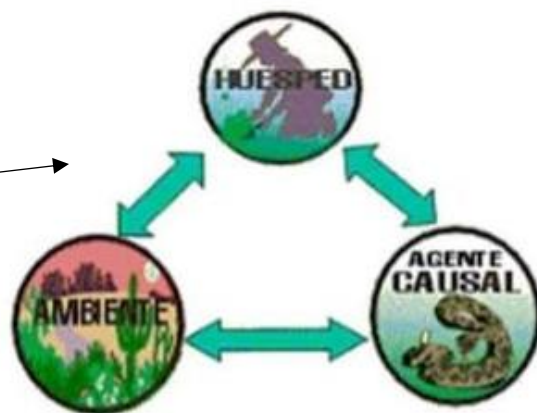

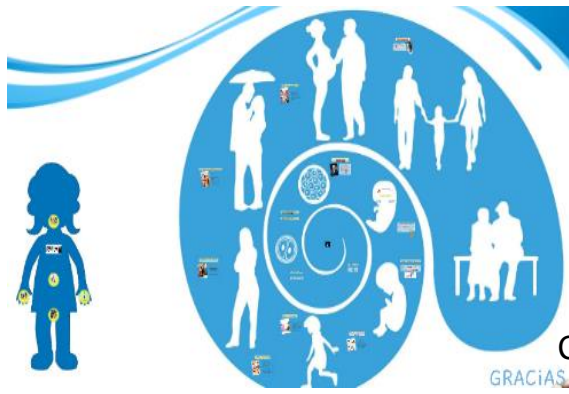

Concepciones de la epidemiología



Concepción deidista

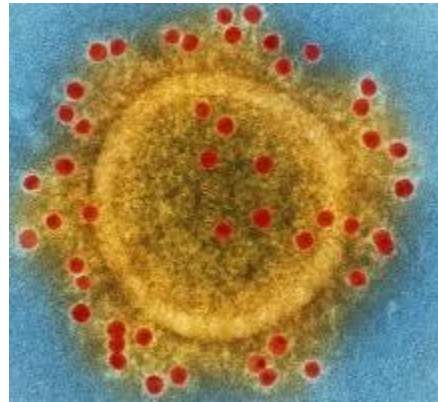

Concepción de causalidad de epidemiología

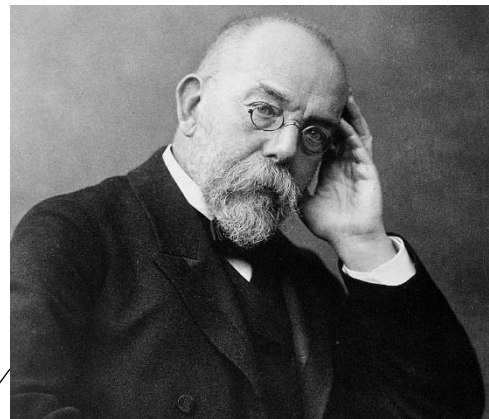

Robert Koch

Inhalación de ántrax

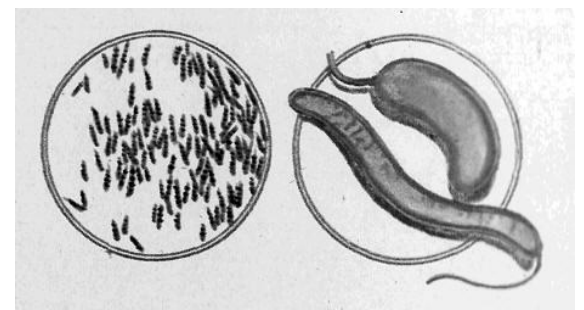
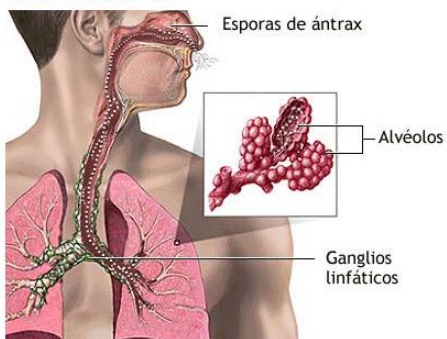





Campos de la salud

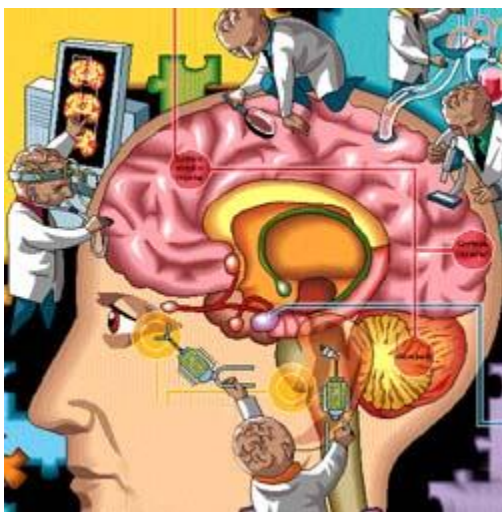

Determinantes de la salud.

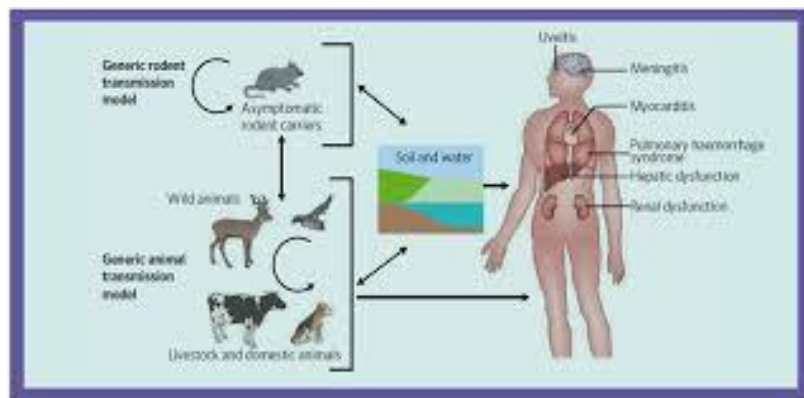

## Bibliografía básica y complementaria:

92

- ANDERS AHLBOM, FUNDAMENTOS DE EPIDEMIOLOGIA, SIGLO XX EDITORES, 2009.
- RAYMOND S GREENBERG, EPIDEMIOLOGIA MEDICA, EL MANUAL MODERNO, 2012.
- ANDERS AHLBOM, FUNDAMENTOS DE EPIDEMIOLOGIA, SIGLO XX EDITORES, 2012.
- ALVARO MORALES, EPIDEMIOLOGIA CLÍNICA, MAC GRAW HILL 2012.
- HERNÁNDEZ, EPIDEMIOLOGIA Y SALUD PÚBLICA, MAC GRAW HILL 2007.
- MAURICIO HERNÁNDEZ, EPIDEMIOLOGIA, MAC GRAW HILL, 2014.