



Nombre de alumno: yuriceyda López Velasco.

Nombre del profesor: DRA. Luz elena cervantes Monroy.

Nombre del trabajo: súper nota.

Materia: epidemiología.

PASIÓN POR EDUCAR

Grado: 4 cuatrimestre.

Grupo: B

Comitán de Domínguez Chiapas septiembre de 2021.

Epidemiología en salud pública.

¿Qué es?



Es la disciplina científica que estudia
La frecuencia, y distribución de fenómenos
Relacionados con la salud.



Antecedentes históricos

En consecuencia, la
Epidemiología investiga. ▶

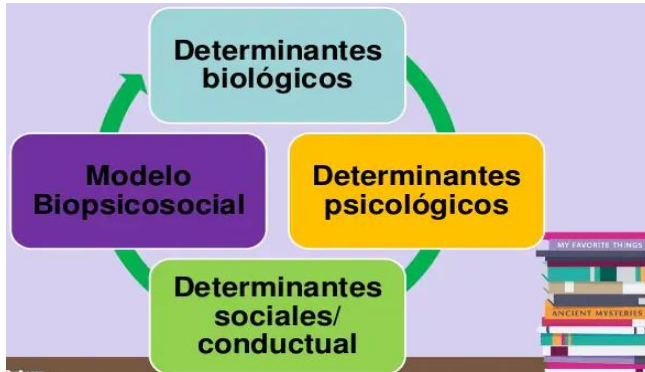

▫ La transformación de la epidemiología en una ciencia ha tomado varios siglos, y puede decirse que es una ciencia joven.

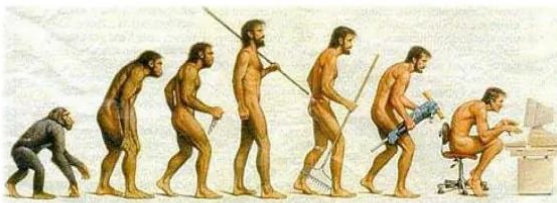

▫ El estudio de las enfermedades como fenómenos poblacionales es casi tan antiguo como la escritura.

LAS 10 PLAGAS

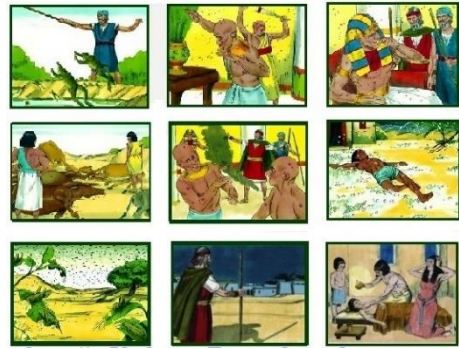

Existen décadas después
El panorama descrito por Gill
Y actualmente ningún avance
Medico sin la participación de la
Epidemiología.



Plagas, pestes y contagios, epidemia.



Epidemias, sarampión,
Peste bubónica.



Enfermedades poblacionales.

Aprendiendo a contar:
La estadística sanitaria.



Salud Pública y Medicina Preventiva





Desinteria, malaria, viruela, sífilis.



Prevención y Promoción en salud



Objeto de estudio de la epidemiología.

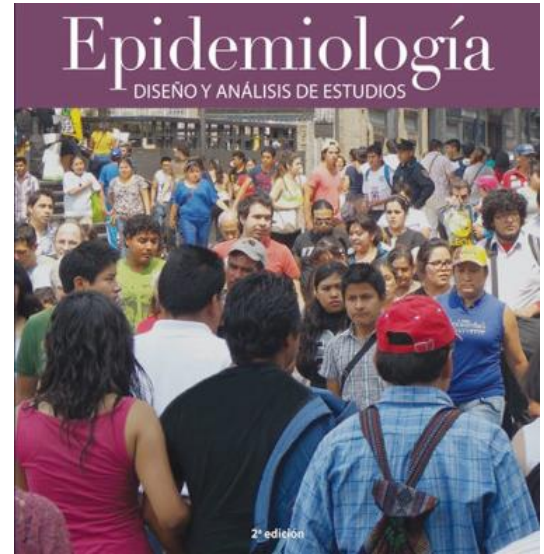

Es el objeto de estudio
De la salud publica es
El proceso salud-
Enfermedad de la
Población.





Campo de acción de la epidemiología.



Es una disciplina útil para estudiar
Las enfermedades en las poblaciones
Humanas.

tabaquismo en la
epidemiología.

Funciones básicas de la epidemiología.

-  Conoce la magnitud del beneficio de aplicar las estrategias de intervención de la enfermedad sobre la población.
-  Evalúa los programas de intervención.
-  Conoce la magnitud del beneficio de aplicar las estrategias de intervención de la enfermedad sobre la población.
-  La medicina moderna, especialmente la medicina basada en evidencia esta basada en los métodos de la epidemiología



Panorama epidemiológico
En México y en el mundo.



Es la dependencia
Encargada de la
Prevención de
Enfermedades y
Promoción.

causas de enfermedades relacionados
al nivel de ingreso de personas y países.

LAS DIETAS DEFICIENTES, LA PRIMERA CAUSA DE MUERTE

Año 2017. Millones de muertes de personas adultas

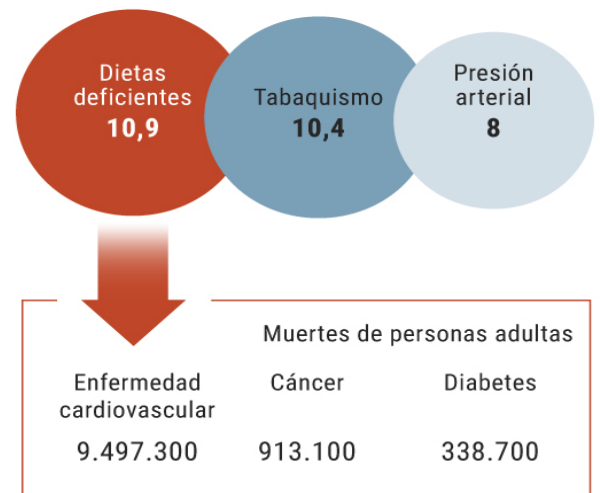

FUENTE: The Lancet.
M.VAQUERO | EL MUNDO GRÁFICOS

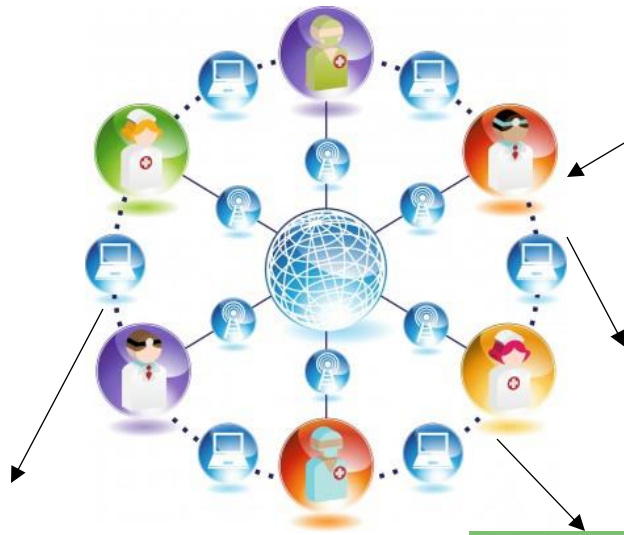

Aplicación de la epidemiología
En la salud pública.



Bioestadística.



Epidemiología.



Higiene

Epidemiología para enfermería.

PIRAMIDE DE LOS SERVICIOS DE SALUD



Categoría clave
De las funciones
Esenciales de salud pública.



Normatividad sanitaria.



Enfermedades Transmisibles Por vacunación.

Enfermedades Transmisibles.

