

UNIVERSIDAD DE SURESTE
LICENCIATURA DE ENFERMERÍA

CAMPUS –COMITÁN

MATERIA:

Fisiopatología

NOMBRE DEL ALUMNO:

Vera Osorio Cidali

NOMBRE DEL TRABAJO:

Súper nota

GRUPO:

LENOECO120-B

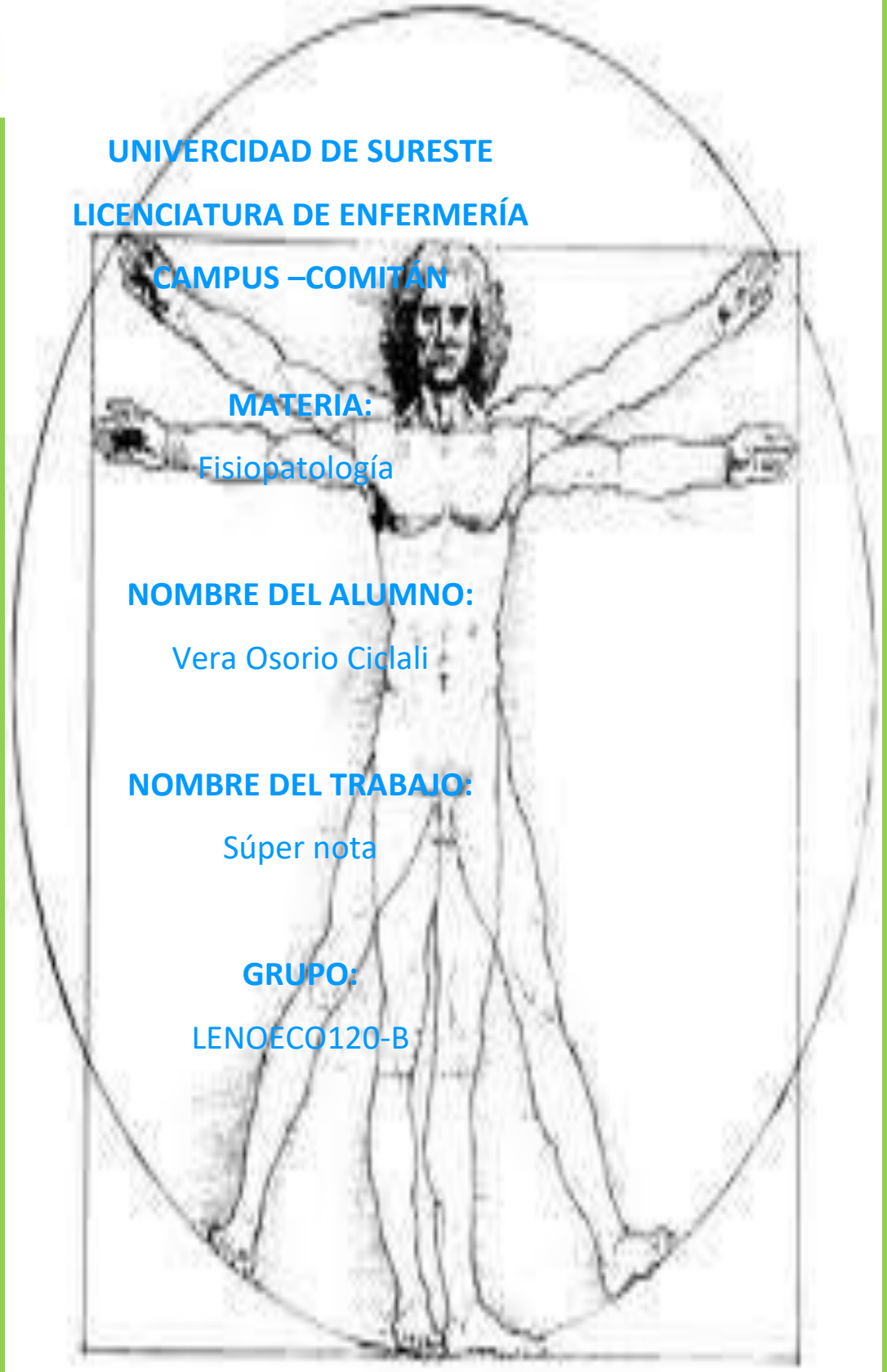

FECHA DE ENTREGA: domingo 10 de octubre del 202

SISTEMA SOMATO SENSORIAL

El sistema somatosensorial (o sensorial somático –somático viene de la palabra griega soma, que significa cuerpo) se encarga de recoger información sensorial del cuerpo; contiene neuronas sensoriales primarias localizadas en la piel y otros tejidos del cuerpo.

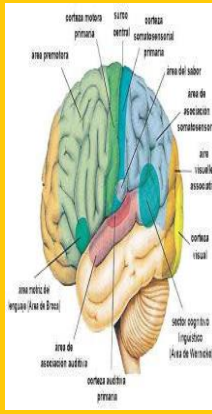

Súper nota

El síndrome de Usher es una enfermedad hereditaria que causa una pérdida grave de la audición y retinitis pigmentosa, un trastorno ocular que causa un deterioro de la visión con el tiempo. Es la afección más común que afecta tanto la audición como la visión

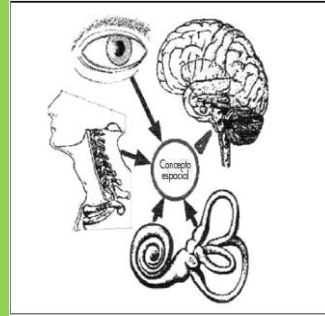

ALTERACIÓN MOTORA

La alteración en el control motor puede ocasionar alteraciones en el tono muscular, postura y la marcha, entre otros, elementos que se ven alterados en muchos de los afectados por Daño Cerebral Adquirido (DCA), conforman el mayor bloque de actuación fisioterapéutica. .



ALTERACIÓN DE LAS ARTICULACIONES

Artritis: Inflamación de las articulaciones. Causa dolor, rigidez e inflamación. Con el tiempo, la articulación inflamada puede dañarse en forma seria. Bursitis: Inflamación de una pequeña bolsa llena de líquido que protege a la articulación.



